

Imagen Satelital

Fecha: sábado, 24 de febrero de 2018

Hora: 07:20

Fuente: CCA

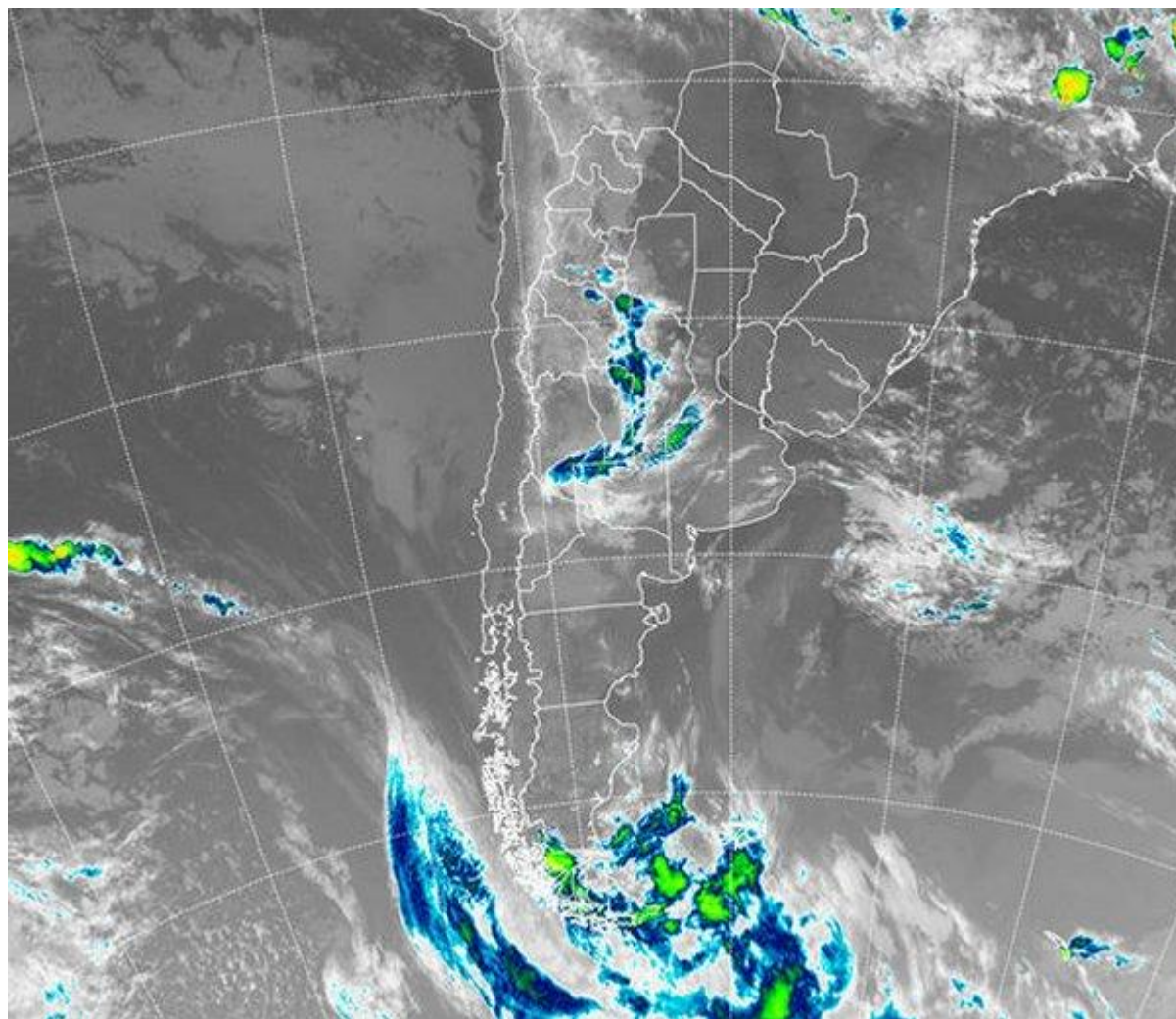

Durante la jornada de ayer viernes, la formación de un centro de baja presión sobre el extremo oeste de la franja central del país dejó como saldo la formación de lluvias y tormentas que afectaron principalmente el centro oeste y norte de Córdoba, oeste de La Pampa, San Luis, centro y este de La Rioja, San Juan y Mendoza. Sin embargo, y a pesar de la importante cobertura de este evento, los valores de precipitaciones tuvieron un techo de 30 mm. En el amanecer de hoy sábado, las temperaturas mínimas nuevamente encuentran un ligera recuperación observando registros por encima de



los 12 °C en el extremo sur pampeano, alcanzando poco más de 15 °C en la franja central y oscilando tenuemente los 20 °C □ 22 °C en la región del NEA y norte de la zona de Cuyo. En el recorte de la Imagen Satelital puede apreciarse la continuidad de cielos despejados que dominan todo la región sur del Mercosur. Se destaca solo el evento antes mencionado sobre el oeste de la región pampeana con nubosidad que al desplazarse en dirección este encuentra la zona de alta presión con fuerte estabilidad inhibiendo toda la posibilidad de que se generen condiciones propicias para la formación de lluvias. Lo que resta del fin de semana y el tramo final de Febrero no plantea grandes cambios. Se mantiene inalterable el escenario seco con alta demanda hídrica sobre la región este del país afectando principalmente toda la región pampeana. Por el contrario, desde la región del NOA hasta el norte de la Patagonia, incluyendo la región de Cuyo y marginalmente el extremo suroeste de Buenos Aires, prevalece un contexto de mayor inestabilidad con corredores generosos en cuanto al aporte de humedad. Por su parte los valores de temperatura comienzan, luego del fin de semana, una escalada ascendente fomentada por el retorno de la circulación del sector norte de los vientos.

