



Imagen Satelital

Fecha: miércoles, 03 de enero de 2018

Hora: 07:45

Fuente: CCA

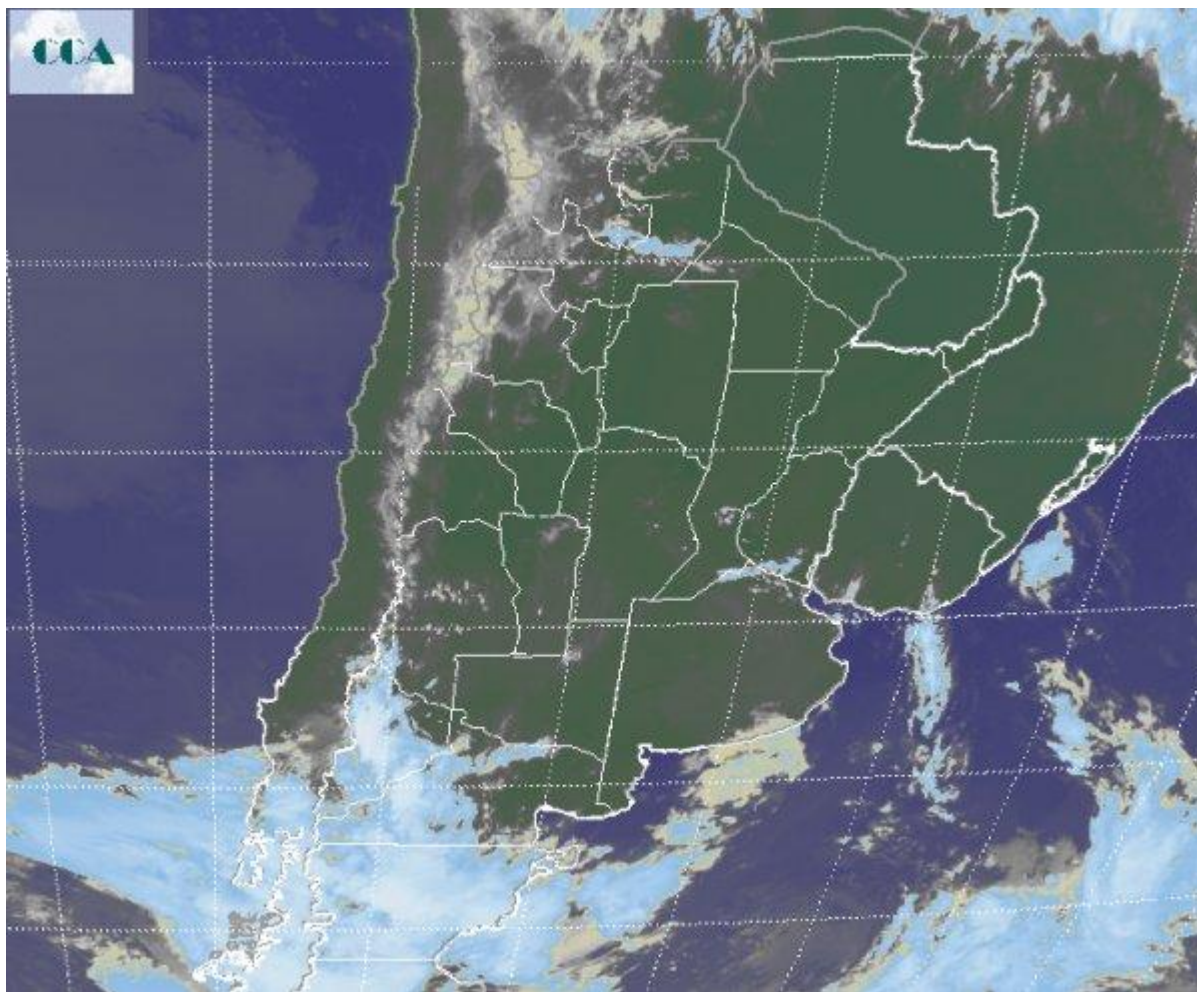

La jornada de hoy arrancó fresca en el sur de la región pampeana, con marcas de mínimas que no superan los 12°C y que se van templando hasta los 15°C sobre la franja central. Este enfriamiento relativo, facilita que el arranque del día se presente húmedo, con algunas nubes bajas que ven facilitado su despliegue, pero que no se perfilan como para ganar desarrollo y que se irán diluyendo con el avance de las primeras horas de la mañana. La condición meteorológica de gran escala, se presenta estable en el centro norte del país, con algo más de inestabilidad sobre el NOA y una perturbación más intensa que transita la Patagonia. En el recorte de imagen satelital, puede apreciarse el tenue



BOLSA
DE COMERCIO
DE ROSARIO

 www.facebook.com/BCROficial

 twitter.com/bcrprensa

 es.linkedin.com/BCR

 www.instagram.com/BCR

 www.youtube.com/BolsadeRosario

 BOLSA DE COMERCIO DE ROSARIO
Córdoba 1402 - S2000AWV

 TELÉFONO
(54 341) 5258300 / 4102600

 EMAIL
contacto@bcr.com.ar

 WWW
bcr.com.ar



despliegue de nubes bajas en sectores de BA, sur de SF y CB. Esta nubosidad puede quedar a lo sumo como una cobertura parcial durante el transcurso del día. Los únicos sectores que se ven afectados con nubes con potencial pluvial o que pueden lograr desarrollo, son la Patagonia y el NOA. El resto del área presentará cielos mayormente despejados y un rápido crecimiento de las temperaturas. El avance de la semana propone el lento ingreso de una zona frontal a partir de mañana sobre el sur de la región pampeana. Hacia el cierre del jueves algunas lluvias menores pueden alcanzar el sur de BA, pero será la jornada del viernes la que presente mayor despliegue de nubosidad, sobre la mayor parte del centro norte de la región pampeana. Si bien la humedad estará disponible, el sistema frontal no parece llegar con capacidad como para desarrollar sistemas precipitantes de importancia. Se espera que las lluvias se observen en gran parte de las provincias del centro, tomando también el centro norte de BA y norte de LP. En general los registros de lluvia no superarían los diez milímetros, con excepciones que configurarían corredores más generosos. No se descarta que algunos de estos corredores se ubiquen en la cuenca del Salado bonaerense, pero en general estos chaparrones más abundantes suelen tener un fuerte grado de aleatoriedad.

