Imagen Satelital

Fecha: miércoles, 13 de diciembre de 2017

Hora: 07:45

Fuente: CCA

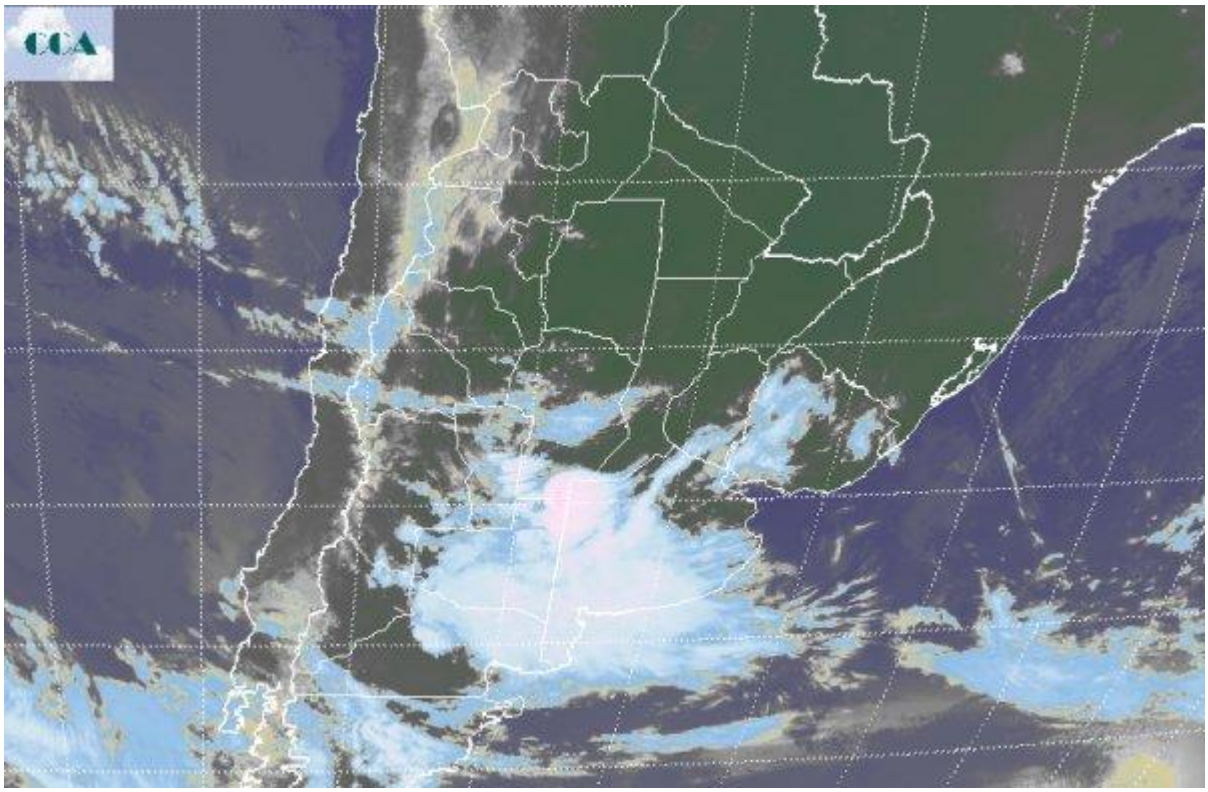

Desde la noche de ayer, las coberturas nubosas se han venido consolidando desde el sur de la provincia de SL y el este de la provincia de Mendoza hacia el oeste bonaerense. Algunas celdas de tormenta han transitado el sur de CB y al presente los desarrollos de nubosidad más importantes se ubican en zonas conspicuas que comparten las vecindades del sudeste de CB, noroeste de BA y noreste de LP. Las lluvias no han acompañado en forma significativo el avance de esta perturbación, la cual ya comienza a afectar el sudeste de BA. En el recorte de imagen satelital se aprecian las celdas de tormenta en el área donde se juntan las provincias de LP, BA y CB. Este tipo de celdas son las que se han venido observando progresar desde el sur de SL y el este de MZ, avanzando por zonas del norte de LP y el sur de CB. De todos modos han predominado nubes que no logran despegar en cuanto a su desarrollo vertical. Se observa con claridad que al norte de la zona de influencia de esta perturbación los cielos permanecen mayormente despejados, con algunas zonas más inestables que llegan al centro de CB e incluso se manifiestan en el oeste uruguayo, nada que prometa precipitaciones de importancia. El resto de la jornada de hoy perfila la concentración de precipitaciones dentro del área donde se observan las coberturas nubosas. Es decir desde el sur de SL, tomando gran parte de la provincia de LP, el sur

Este material se encuentra inscripto en el Registro de la Propiedad Intelectual bajo el N xxxxx, puede ser reproducido de manera total o parcial citando como fuente.

de CB y el oeste de BA, lluvias menores pueden desplegarse hasta alcanzar el sudeste de BA. Máximos del orden de los 20 milímetros pueden concretarse sobre algunos sectores de LP y el oeste bonaerense, mientras que en el resto del área de cobertura predominarían lluvias de menor volumen. El avance de una zona frontal durante el viernes, promueve un escenario muy inestable sobre la franja central cambiando para el sábado. Para entonces, los candidatos más firmes a recibir lluvias son el noreste de BA, sur de ER y centro sur de SF, con menos eficiencia en la oferta sobre CB, algo que aún es susceptible de sufrir modificaciones favorables. El ambiente veraniego se sostiene en gran parte del país.

Este material se encuentra inscripto en el Registro de la Propiedad Intelectual bajo el N xxxxx, puede ser reproducido de manera total o parcial citando como fuente.