

# Imagen Satelital

Fecha: sábado, 09 de septiembre de 2017

Hora: 07:45

Fuente: CCA

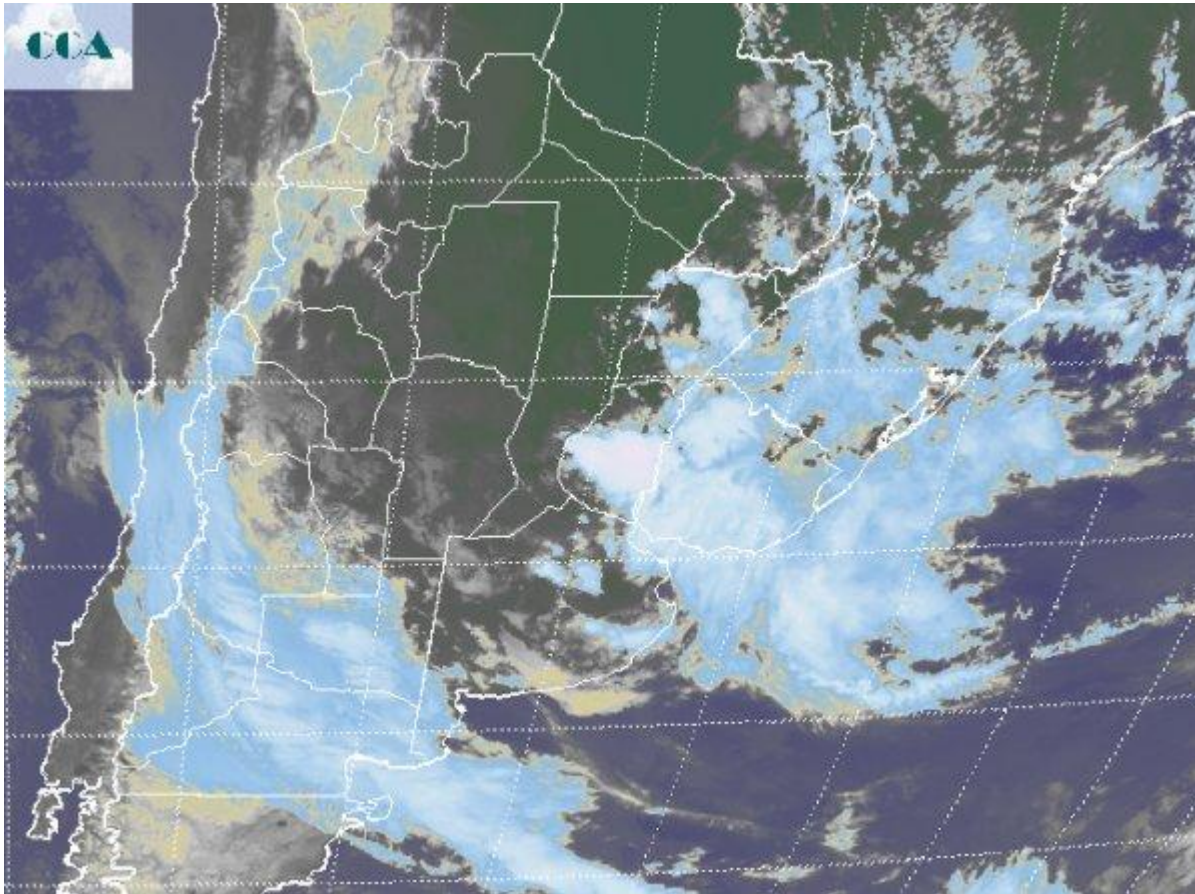

Con la humedad a pleno cubriendo toda la región pampeana, la influencia del eje de baja presión comienza a definir sistemas de mal tiempo. Ya se han reportado lloviznas y lluvias débiles desde el este y norte de BA, al tiempo que tormentas más desarrolladas se presentan sobre la provincia de ER y Uruguay. El tiempo se mantiene más estable sobre la franja mediterránea del norte del país, observándose coberturas de nubes bajas sobre la provincia de CB, desde donde se reportan neblinas y algunas lloviznas. En la foto satelital se aprecian importantes coberturas nubosas sobre zonas de la Mesopotamia y Uruguay. Como decíamos las mismas están asociadas a la dinámica que propone la atmosfera media y que terminará por formar un sistema de baja presión sobre el centro este del país, con trayectoria saliente sobre el sudeste de BA. Al mismo tiempo una zona frontal se suma presionando con mal tiempo desde el sudoeste, sin embargo esta perturbación no logrará afectar la actividad de la región pampeana, totalmente vinculada al accionar del sistema de baja



presión. La situación que se plantea para el fin de semana, en realidad hasta avanzado el día lunes es de mucho cuidado. Si bien este sistema de mal tiempo podría tener el beneficio de acercar lluvias hasta el centro sur de CB y el oeste de SF, el costo que deberán pagar las zonas del este que padecen excesos hídricos es alto. Las zonas anegadas verán impedidas cualquier recuperación en el corto plazo y muchas otras pueden verse complicadas por los excesos hídricos y los anegamientos. Sobre el este de BA por ejemplo, toda la zona ganadera está al límite de su capacidad de carga hídrica y dentro de este contexto llegan lluvias que pueden sumar más de cuarenta milímetros. Sin dudas una situación de alto riesgo, que recién comienza a cerrarse durante el transcurso del día lunes.

