

Imagen Satelital

Fecha: Lunes, 28 de agosto de 2017

Hora: 07:45

Fuente: CCA

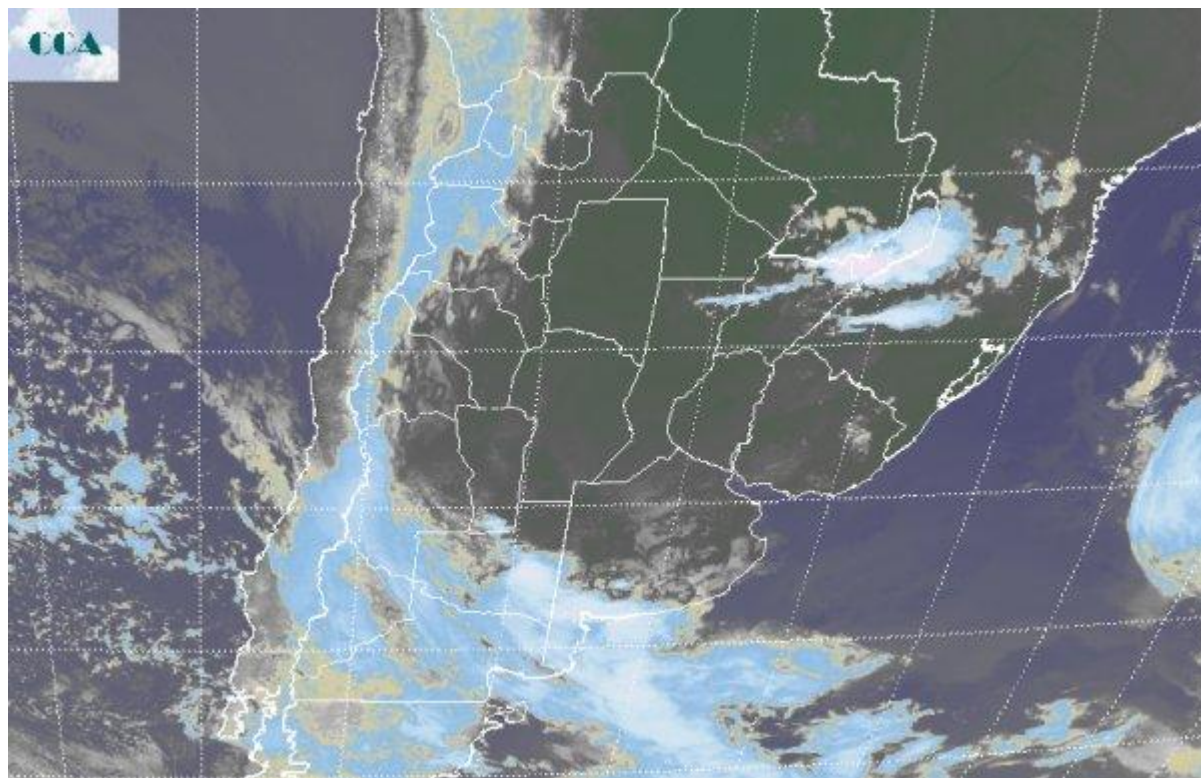

Con el avance del día sábado el buen tiempo dio un temporario respiro, sin embargo desde ayer las nubes bajas que ganaban territorio sobre la región pampeana, evidenciaban que la masa de aire no se había modificado. Los sistemas precipitantes se mantuvieron activos en el extremo noreste del país, principalmente en el norte de Corrientes y Misiones, donde se destacan corredores con acumulados importantes, que superan los 50 milímetros. La jornada de hoy arranca con ambiente saturado, con un vasto despliegue de nieblas y neblinas, con lloviznas que se reportan en zonas reducidas del sudoeste de CB y el sudeste de BA. Las lluvias se reportan desde el sudoeste bonaerense, el sur de LP y continúan sobre el extremo noreste del país. La foto satelital muestra las zonas más activas en cuanto a precipitaciones. La primera sobre el sudoeste de BA, se relaciona con el avance de un nuevo sistema frontal y la otra, sobre el extremo noreste del país se vincula a la perturbación precedente, que se mantiene estacionaria en el sector con tendencia a reducirse y desaparecer en el transcurso del día. Entre estas dos zonas tan diferenciadas, el manto de nubes bajas, sólo se interrumpe el extremo norte de la región pampeana, parte de Corrientes y gran parte del NEA. La situación para este arranque de semana, afianza la problemática de anegamientos y excesos hídricos en la provincia de BA. Justamente sobre este territorio y con epicentro en el centro oeste de BA, se prevé un importante acumulado pluvial. En condiciones normales,



un sistema precipitante del orden de los 40 milímetros no sería grave para la zona, pero bajo las actuales circunstancias, estas lluvias son críticas y pueden provocar cortes de rutas. Es posible que las lluvias más abundantes se concentren en el centro oeste de BA, sin embargo es difícil encontrar un sector de la provincia con capacidad para recibir la mitad de este volumen. Las lluvias no se perfilan tan abundantes SF y ER, serían marginales sobre la provincia de CB y no llegarán al norte del país. Se espera un cambio de masa de aire con el correr del día martes, con un moderado enfriamiento durante el miércoles y la recomposición del viento norte el jueves.

