

Imagen Satelital

Fecha: viernes, 28 de julio de 2017

Hora: 07:45

Fuente: CCA

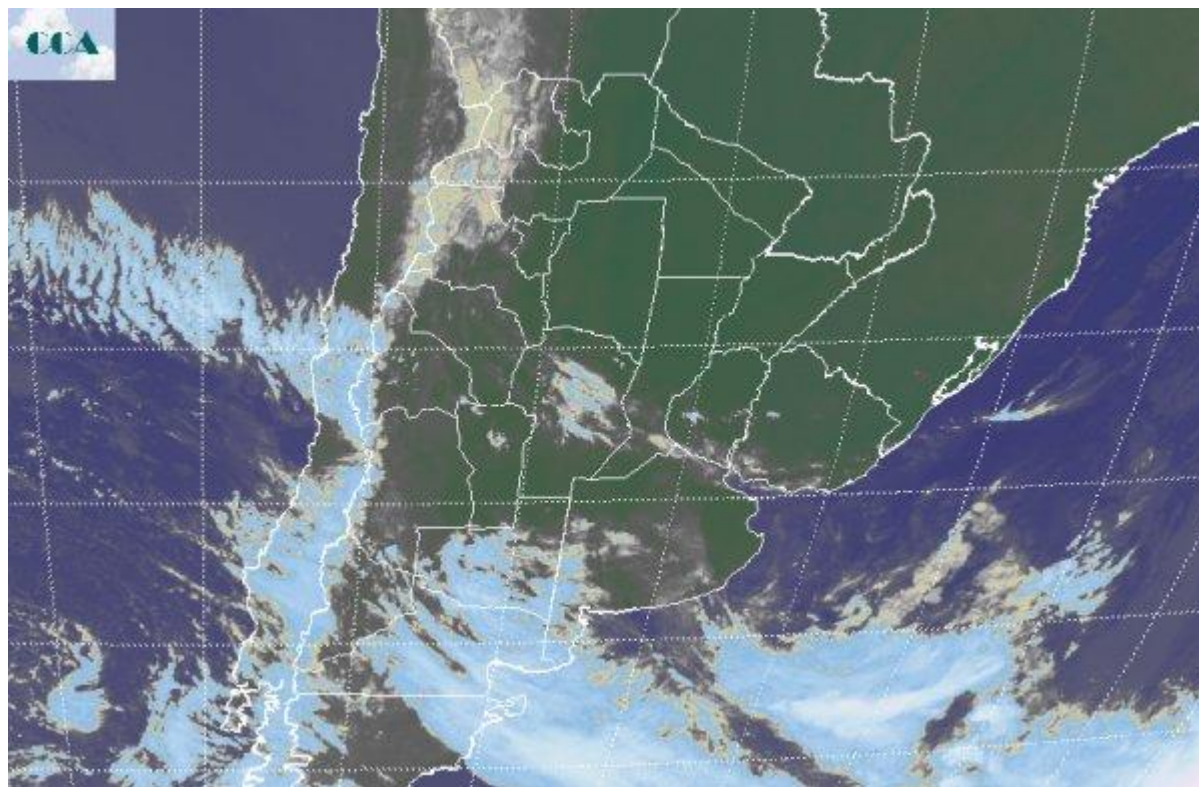

En el comienzo de la jornada de hoy, algunos corredores con cielos despejados, interrumpen la vastedad de la cobertura de nubes bajas que se impuso en gran parte del día de ayer sobre el centro sur de la región pampeana. Las nieblas se presentan también más restringidas, mayormente reportadas desde el oeste bonaerense, LP y sudeste de CB. Las temperaturas se mantienen claramente por encima de los valores normales. En el recorte de imagen satelital, podemos detectar corredores de nubes bajas que se despliegan desde la cordillera riojana hasta el sur entrerriano y parte del noreste de BA. Este corredor alterna con otro de escasa cobertura hacia el sur, observándose un fuerte despliegue de cielos despejados al poner la atención sobre el norte del país. A su vez, una perturbación ingresa por el norte de la Patagonia y afecta el sudoeste de la región pampeana, complicando con nubes bajas toda el área, condición que se potencia por el desarrollo de nieblas. Las chances de que estas coberturas nubosas generen precipitaciones son bajas y en todo caso las mismas serían en forma de llovizna. Durante el desarrollo del sábado, una zona de alta presión tomará la Patagonia. Con este sistema instalado, los vientos del sur sudeste se verán favorecidos sobre gran parte de BA. Esta circulación provocará inestabilidad y lluvias menores, las cuales se potenciarán y ganarán extensión desde el este



bonaerense hacia la zona núcleo durante el desarrollo del día domingo. No se esperan eventos importantes, pero el mal tiempo se hará notar. El cambio de circulación que será más intenso sobre el sur de la región pampeana, terminará moderando las condiciones ambientales, imponiendo una disminución progresiva de las temperaturas. El ambiente se mantendrá templado, lejos de condiciones de rigor de invierno, sin embargo, más fresco que los registros que se observan hoy día. Las lluvias no parecen soltar la provincia de BA durante el comienzo de la semana próxima. Posiblemente el lunes mantenga afectada gran parte de la zona núcleo con precipitaciones menores. Algunos chaparrones de mayor importancia pueden darse sobre el sur entrerriano.

