

Imagen Satelital

Fecha: viernes, 14 de julio de 2017

Hora: 07:45

Fuente: CCA

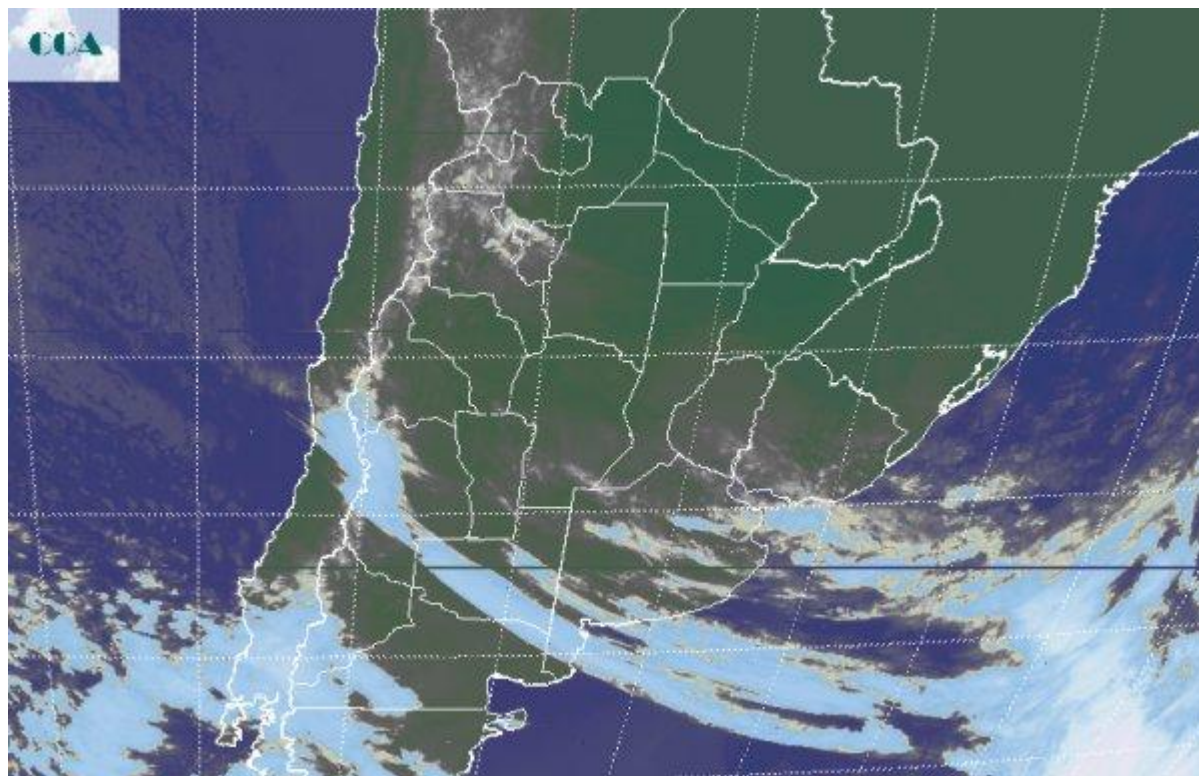

Durante la jornada de ayer el tiempo cálido y con cielos que perdieron cobertura, lograron bajar progresivamente desde el noreste del país hasta áreas del sudeste de BA. Este patrón de comportamiento no logró sostenerse cuando el enfriamiento natural del final del día comenzó a notarse. Desde entonces la humedad contenida en la atmósfera volvió a favorecer la producción de nubes bajas. Amaneciendo para hoy, este mismo proceso promovió el despliegue de nieblas y neblinas en forma sectorizada, la cuales no ganaron tanto territorio como en jornadas previas. En la foto de satélite, se aprecia la avanzada del sistema frontal que transitará la región pampeana durante el fin de semana. Como decíamos, nubes bajas llegan hasta la franja central, al tiempo que gran parte del norte del país permanece con cielos despejados y elevadas temperaturas. Hacia el noroeste de la Patagonia, comienza a llegar un núcleo más frío que ya ha provocado nevadas en el sector. Durante lo que resta del día y principalmente sobre el este de la provincia de BA, pueden aparecer algunas lloviznas o chaparrones débiles y dispersos. Esto puede repetirse hasta el comienzo del sábado, llegando hasta el sudeste de ER. Con el progreso del día sábado la configuración de presión en superficie se irá modificando para facilitar el cambio en la dirección del viento. Para la noche se espera que ya sea intensa la circulación del sudoeste, acercando una masa de aire de origen polar. El cambio ambiental para el domingo ya será contundente en la región pampeana. Se



esperan heladas en el amanecer del domingo sobre el sur y parte del oeste de la región pampeana. El apogeo del aire frío y su impacto sobre las marcas térmicas, llegará durante el comienzo de la próxima semana. Se espera que para entonces las heladas lleguen hasta el extremo noreste del país, con ambiente riguroso sobre la franja central, con máximas muy acotadas, apenas superadoras de los 10°C. Las máximas bajas en realidad ya se notarán desde el domingo, para cuando el invierno ya habrá recuperado el natural protagonismo correspondiente a la época del año. Este avance de aire frío será acompañado en forma eventual por algunas lluvias marginales en la franja este, principalmente el domingo en el noreste del país.

