

Imagen Satelital

Fecha: miércoles, 05 de julio de 2017

Hora: 07:45

Fuente: CCA

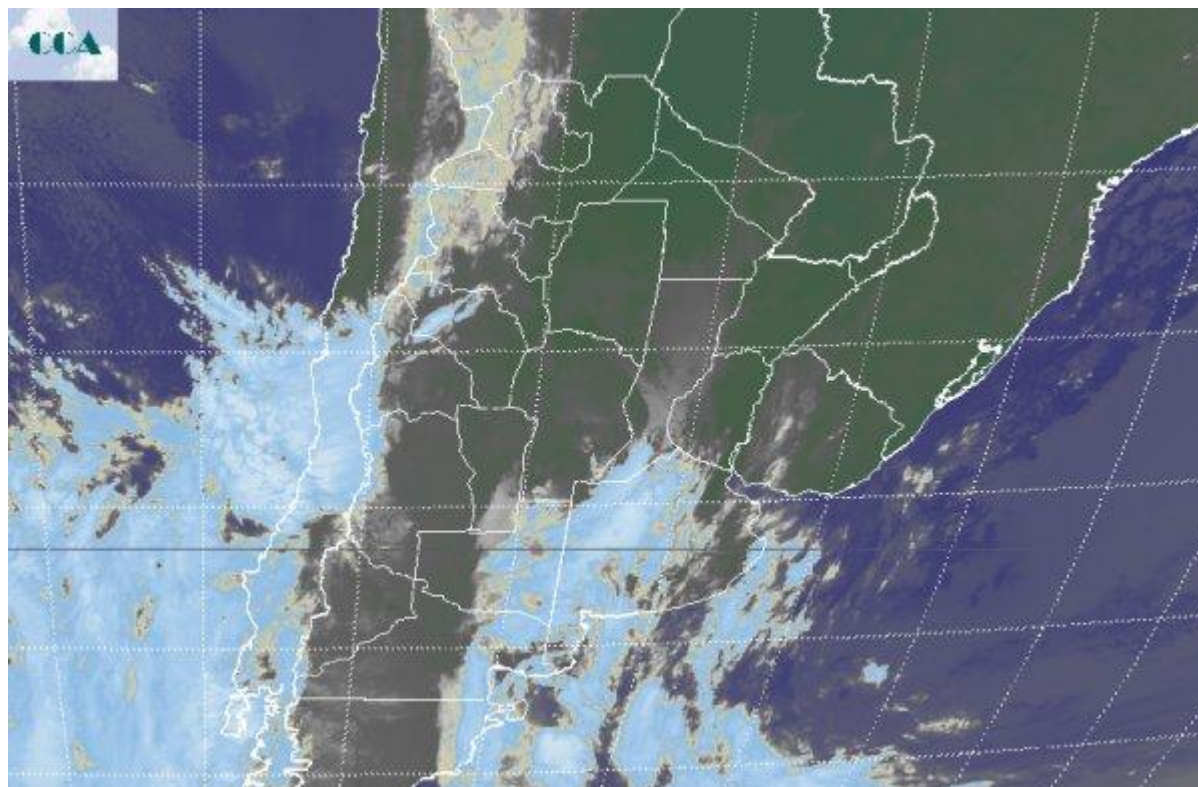

Desde las últimas horas de la jornada de ayer, las lluvias que se observaron en la región cuyana, comenzaron a afectar la provincia de LP. Durante la madrugada de hoy, las mismas ya llegaron al centro oeste de BA e incluso algunas lloviznas se reportan de la franja este de CB. Estas precipitaciones inician un período de inestabilidad que se extenderá por varios días, principalmente en la franja este del país. En el recorte de imagen satelital, se aprecian las principales coberturas nubosas sobre territorio pampeano y sobre el oeste de BA, avanzando ya sobre el sur santafesino. Nubes bajas de menor desarrollo cubren, SL, gran parte de CB, SF y el resto de BA. Buena parte de ER, goza de las últimas horas de cielos despejados. Como decíamos ingresamos en un periodo de mucha inestabilidad. El mismo no se genera a partir de perturbaciones atmosféricas destacadas sino que se sustenta en el alto contenido de humedad que presenta la atmósfera baja. Durante el resto del día las lluvias se focalizarán sobre el oeste de BA, sur de SF y el centro sur de la franja este de CB. Mientras esto sucede, la mayor parte del resto de la región pampeana permanecerá con cielos cubiertos o eventualmente se irán cubriendo. La humedad se mantendrá sin modificaciones, con valores muy elevados y esto favorecerá que los procesos de condensación sean muy efectivos. Durante los próximos días y al menos hasta el



domingo, estas coberturas nubosas irán mostrando ligeras modificaciones, alternando con mejoras temporarias. Desde mañana la provincia de ER se incorpora como receptor de precipitaciones y posiblemente se constituya en el epicentro de los principales sistemas precipitantes que se observarán hasta el cambio de masa de aire recién hacia el lunes próximo. Mañana se esperan precipitaciones significativas para el noreste de BA, sur de ER y áreas del sudeste de SF. Hacia el oeste se perfilan mejoras temporarias pero no se liberan por completo de las coberturas nubosas. El avance de un sistema frontal encontrará una posición estacionaria sobre el este de la franja central del país. Esta perturbación marcará con precipitaciones de variada intensidad la sucesión de los próximos días, con eventos que se potencian entre el sábado y lunes próximos, principalmente sobre ER y el este bonaerense, seguramente incluyendo una buena parte de la franja este de SF, con lluvias marginales para el resto de la región pampeana.

