

Imagen Satelital

Fecha: sábado, 24 de junio de 2017

Hora: 07:30

Fuente: CCA

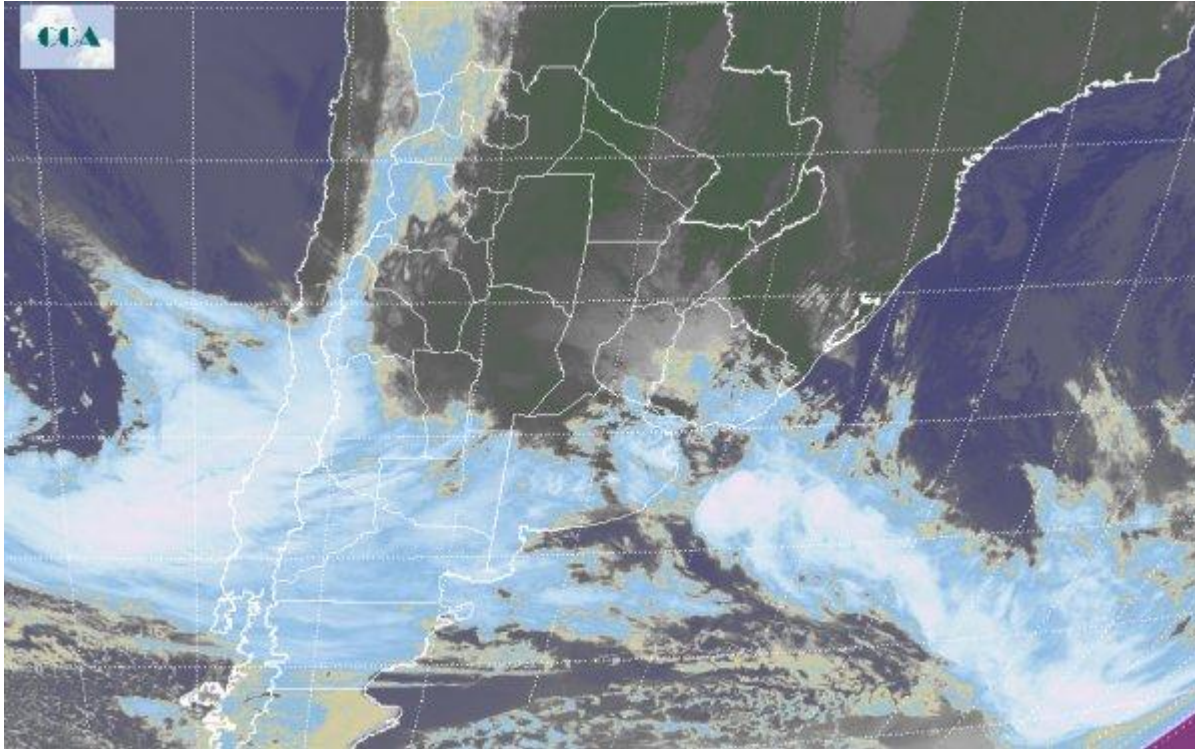

El inicio del fin de semana trae la continuidad de la circulación constante con componente del sector norte de los vientos imponiendo temperaturas de principio de otoño e inyectando abundante humedad a capas bajas de la atmosfera. En este contexto, todo el centro y norte del país se beneficia con registros térmicos por encima de lo esperado para el comienzo del invierno con alto índice de humedad promoviendo ambiente poco confortable. En el recorte de la Imagen Satelital puede observarse la posición estacionaria del sistema frontal sobre el norte de la Patagonia y sur de la región pampeana estableciendo condiciones de alta inestabilidad fluctuando entre lloviznas débiles y mejoramientos temporarios. En dirección norte, los cielos tienden a despejarse aunque dada la disponibilidad de humedad se alternan entre nubes bajas, neblinas y nieblas acentuándose sobre la región del Litoral. Para lo que resta del fin de semana se espera la continuidad de la carga de humedad sobre la región central del país y la tendencia en alza de los valores de temperatura. En este sentido las máximas trepan a valores primaverales tanto en la región central como en el norte del país donde, en esta última, escalan a poco más de 30 °C. Lo más significativo se espera en el inicio de semana laboral, hacia la última parte del lunes, cuando el sistema frontal actualmente estacionario logre avanzar en dirección norte. El principal escenario de lluvias lo conforma la provincia de Buenos Aires donde no es limitante la disponibilidad de humedad esperando registros



innecesarios para la región del orden de los 30 \square 40 mm. Por su parte las temperaturas experimenten un descenso producto de un temporal cambio de masa de aire; sin embargo, no logran alcanzar condiciones extremas como de principio de semana.

