

Imagen Satelital

Fecha: viernes, 16 de junio de 2017

Hora: 07:45

Fuente: CCA

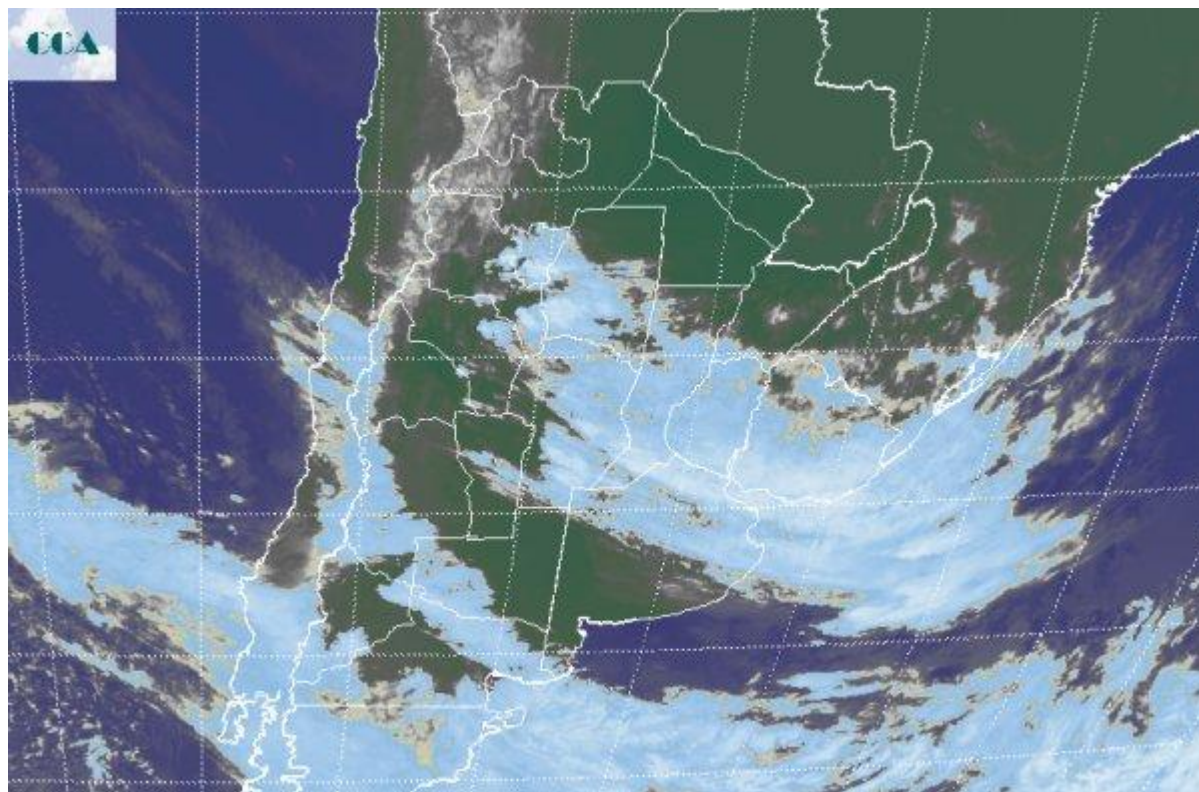

La importante concentración de aire húmedo sobre el centro del país viene dejando fenómenos vinculados a intensos procesos de condensación en las capas bajas de la atmósfera. Nieblas y neblinas se reportan desde gran parte de las provincias del centro y se extienden también sobre áreas de LP y BA, provincia esta última, donde sobre el este las lloviznas y lluvias débiles se hicieron presentes durante toda la madrugada. La cordillera norte de la Patagonia y de la región cuyana, presenta malas condiciones del tiempo y se esperan para la zona importantes nevadas, que pueden alcanzar un despliegue inusual para la época. Las lluvias se desplazarán también sobre la meseta chubutense, alcanzando la costa con milimetrajés destacados. Mientras esto sucede, en el norte del país persiste la estabilidad y no se reportan fenómenos destacados. En el recorte de imagen satelital se aprecian vastas coberturas afectando toda la franja central del país, con mejoras temporarias sobre el sudoeste de la región pampeana, donde las nieblas y nubes bajas impiden ver el cielo. El avance de la perturbación que afecta la Patagonia, impactará principalmente sobre el sur de la región pampeana. El ambiente muy húmedo se mantendrá hasta avanzado el día sábado. Hasta entonces el este y sur de BA recibirían los acumulados de lluvia más importantes (en general menores a 15 milímetros), mientras que sobre la zona



central de la región pampeana, sólo se esperan lloviznas o lluvias débiles de menor volumen. Dentro de este contexto pueden desarrollarse algunas tormentas, pero las mismas serían dispersas y no de gran escala. Se destaca el importante sistema de baja presión que se formará sobre el sudeste de BA. El mismo será el responsable de la intensa circulación del sur que se volverá muy eficiente en el transporte de aire de origen polar cambiando del sábado para el domingo. El domingo dominarán las buenas condiciones a gran escala, pero el frío ya se hará sentir. El lunes arranca con un despliegue importante de heladas sobre el centro sur de la región pampeana, las cuales se generalizarán durante los días subsiguientes hacia el norte del país.

