

Imagen Satelital

Fecha: sábado, 15 de abril de 2017

Hora: 07:45

Fuente: CCA

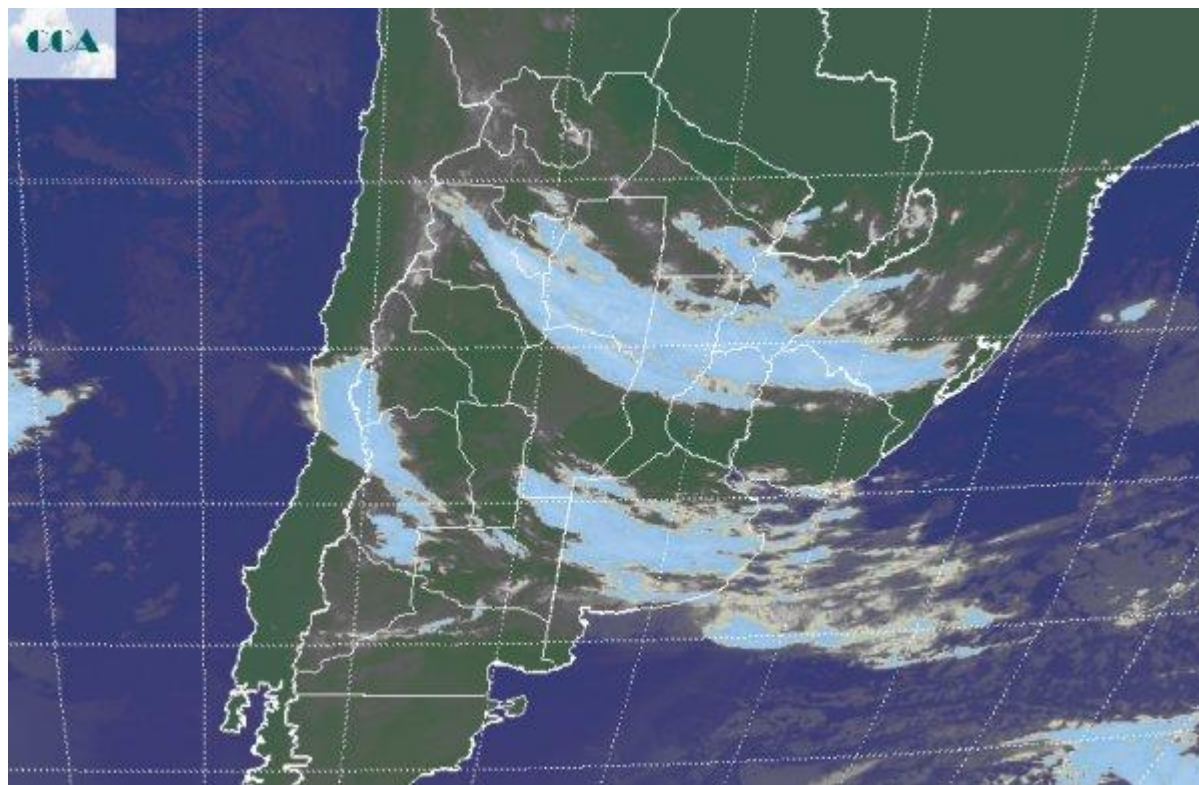

Las condiciones del tiempo se mantienen estables, lo cual no evita que se observen pasajes de nubosidad que se generan por el pasaje de ligeras perturbaciones que encuentran a su paso el remanente de humedad de las capas bajas de la atmósfera. El aire enfriado en las jornadas previas facilita el proceso de condensación de esta nubosidad que se despliega en corredores. Además, las neblinas y los bancos de niebla también encuentran fundamento para desplegarse. Son condiciones que responden a un contexto que generalmente se observa a comienzos de otoño. En la imagen satelital se aprecian las franjas donde la nubosidad se ha vuelto más homogénea, aunque sin desarrollo. Marginalmente las mismas podrían dejar algunas lloviznas. Las condiciones de plena insolación a lo largo del día serán mayormente escasas, sin embargo las posibilidades se ven aumentadas sobre la zona núcleo, siempre que las neblinas no deriven en nubes bajas. Las perspectivas para las próximas jornadas se mantienen libres de precipitaciones. Se perfila para el martes el ingreso de una perturbación que baja desde el NOA y comenzará afectando con lluvias el sur de esta región, el oeste y norte de CB, posiblemente también avanzando sobre el centro norte de SF. Se ven sistemas de alta presión ganando continuidad en su entrada sobre la provincia de BA. Esto representa una buena señal dado que evitaría la reinstalación de



una circulación del noreste que, además de no ser propia de la época, reimpondría un riesgo aumentado respecto de la posibilidad del regreso de lluvias de importancia para la última parte de abril. Por lo pronto este escenario queda vedado para la mayor parte de la región pampeana, algo que no podríamos garantizar para el norte de SF, noreste de CB y norte de ER. Por lo pronto las temperaturas se mantienen estables en un entorno de registros que se corresponden con el desarrollo del otoño.

