

Imagen Satelital

Fecha: viernes, 07 de abril de 2017

Hora: 07:45

Fuente: CCA

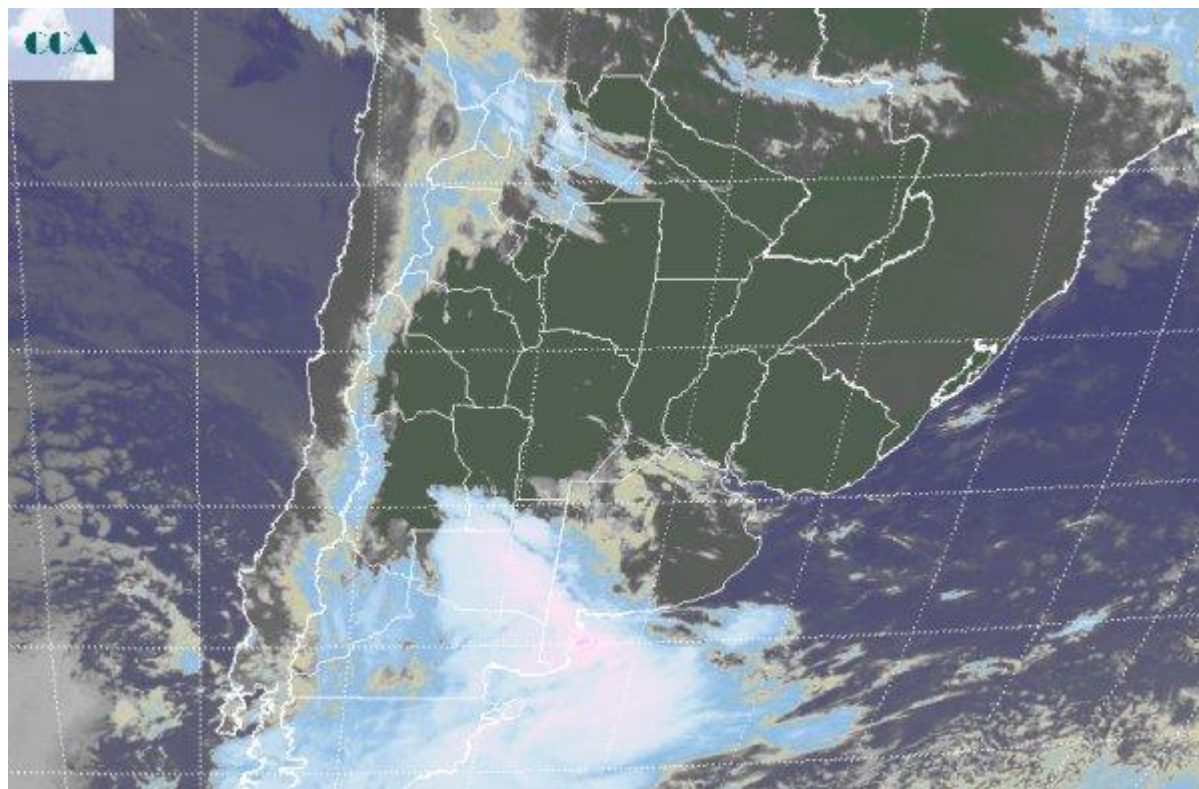

La jornada de hoy comenzó muy activa, con lluvias que se reportan desde el este patagónico y tormentas que amenazan zonas muy vulnerables de LP y el oeste bonaerense. Las buenas condiciones del tiempo se sostienen del centro para el norte del país, sin embargo, estamos ingresando en un período donde la inestabilidad y las precipitaciones ganarán un protagonismo que puede condicionar el desarrollo de la cosecha durante la próxima semana. En el recorte de imagen satelital, se destacan las celdas de tormenta que se alinean sobre el avance de la zona frontal que converge muy activa sobre el extremo sur de BA y el este de Río Negro. Esta formación, como decíamos avanza sobre áreas muy vulnerables luego del saldo de las precipitaciones de la transición marzo abril. Alguna nubosidad prefrontal, de escaso desarrollo se impone sobre el resto de la provincia de BA. La jornada de hoy focalizará la actividad sobre las provincias de LP, oeste de BA y posiblemente incorpore áreas vecinas del sur de SF y sur de CB. El fin de semana es la clave de este período de inestabilidad. Se esperan precipitaciones generalizadas sobre toda el área productiva de la región pampeana. Los acumulados serán importantes en toda la zona núcleo. Es posible que registros del orden de los 50 milímetros se conviertan en promedios que se repitan en gran parte del área. Queda la incerteza de saber cómo se distribuirán los



máximos pluviales. En este sentido, pareciera ser que el este entrerriano, o zonas del centro norte santafesino pueden verse afectados por lluvias de mayor porte. De todos modos hay que reconocer que no hay un lugar específico donde las condiciones no estén dadas para que se desarrollen precipitaciones de importante volumen. El final del pasaje frontal será con la salida de un sistema de baja presión sobre el sudeste de BA. Por lo tanto, el lunes continuará el mal tiempo en el sur y lamentablemente se perfila una nueva incursión pluvial de este sistema de mal tiempo sobre la provincia de LP y el oeste bonaerense. Se espera que para entonces gran parte de la zona núcleo ya quede liberada de las precipitaciones.

