

# Imagen Satelital

Fecha: miércoles, 15 de marzo de 2017

Hora: 07:40

Fuente: CCA

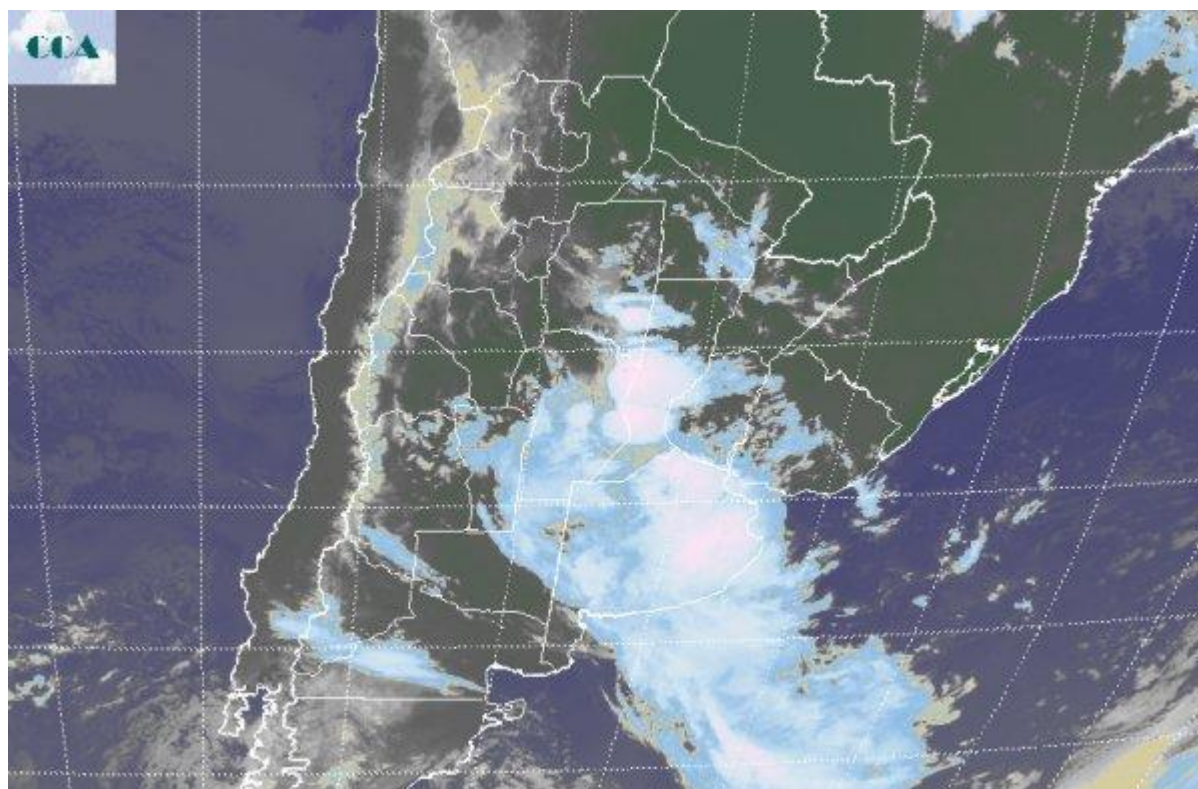

El avance de una nueva perturbación frontal ha generado vastas coberturas en gran parte de la región pampeana, las cuales durante el día tendrán un paso rápido hacia el noreste del país. Dentro de este contexto se han estado reportando precipitaciones débiles con buen despliegue en la provincia de CB, norte de LP oeste y sudeste de BA, las cuales sin embargo en la mayoría de los casos no han superado la barrera de los 5 milímetros, con excepciones locales, que pueden haber sumado algo más de la mano de algún chaparrón más intenso. La jornada de hoy está marcada por el pasaje de esta perturbación, aunque como se ve, en el sur de LP ya comienzan a mejorar las condiciones del tiempo. En la imagen satelital se aprecian desarrollos nubosos de mayor importancia sobre el este de BA y el centro de SF, sin embargo, desde la zona aún no hay reportes pluviales más significativos que los ya mencionados. Sobre gran parte de CB, LP y el oeste bonaerense las coberturas comienzan a desorganizarse, anticipo de una mejora del tiempo que llegará con el correr del día. La actividad será más constante y persistente en el este bonaerense, centro de SF y la provincia de ER, la cual aún no ha sido incorporada en la cobertura nubosa principal. Como decíamos, el pasaje frontal marca el comportamiento de las condiciones del tiempo del día de la fecha. Se espera que los vientos rotando hacia el sector sur



durante la tarde, comiencen a limpiar las coberturas y a fortalecer la mejorar meteorológica. A su vez la misma será acompañada por un descenso en las marcas térmicas, prevaleciendo durante el jueves y viernes temperaturas más bien de otoño que de verano. Estas alternancias de masa de aire, por un lado no dejan que las masas de aire tropical vuelvan a afianzarse y por otro fortalecen un patrón de circulación asociado a la transición estacional. No descartamos que antes de cerrar el mes de marzo, sobre todo a lo largo de la última semana se concreten eventos pluviales destacados. La transición estacional está en camino, pero el verano aún no cerró.

