

# Imagen Satelital

Fecha: sábado, 18 de febrero de 2017

Hora: 07:45

Fuente: CCA

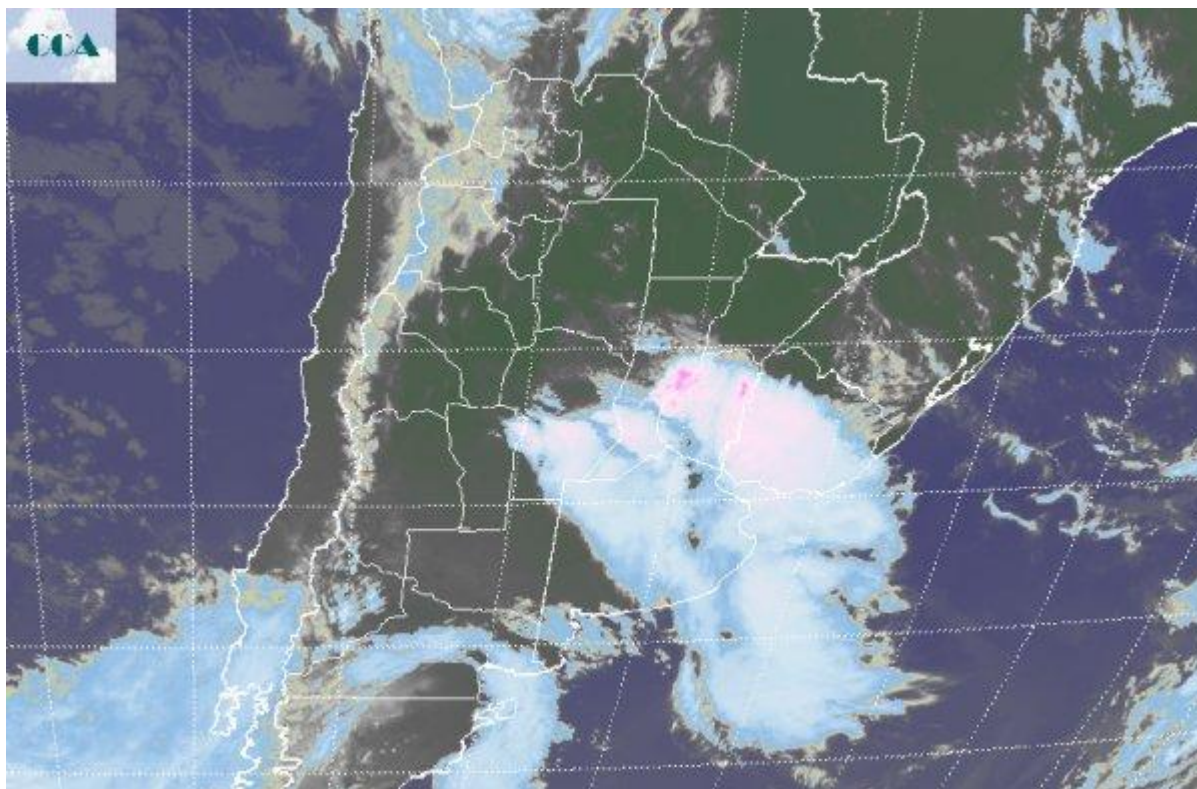

Desde la tarde noche de ayer, una sucesión de perturbaciones ha venido afectando la franja central del país. Las mismas han generado tormentas que se desplegaron con los desarrollos nubosos más destacados sobre el centro este de CB, centro sur de SF, norte de BA y centro sur de ER. Desde la zona núcleo las coberturas nubosas se proyectaron hacia el sudeste de BA, con escasa o nula oferta de agua. Los registros parciales y no oficiales que se reportan desde la franja central, presentan marcas del orden de los 20 a 30 milímetros en CB y SF, con registros que crecen hasta 60 milímetros en zonas de ER y que decaen a 15 mm en el norte bonaerense. Como se aprecia en la imagen satelital, la actividad sobre la franja central sigue siendo importante. Al presente las tormentas más destacadas se ubican sobre el centro este santafesino y las vecindades de ER, con otras celdas que se despliegan en sobre las costas del río Uruguay y el área agrícola de los departamentos linderos del vecino país. Claramente la nubosidad se extiende hacia el sudeste bonaerense y también se cubre gran parte del sur de CB, por el momento con pobre potencial pluvial. Las perspectivas para el recorrido del sábado, plantean un lento desplazamiento de estas coberturas nubosas hacia el este. Pareciera que la actividad más destacada ya comienza a ceder y a situarse en áreas del este. Lo que viene desde el oeste no ganaría el



desarrollo suficiente como para generar tormentas destacadas, sin embargo es temprano para descartar que no reaparezcan las precipitaciones. Se espera un progresivo mejoramiento durante el resto del día, el cual se sostendría durante parte del domingo y lunes. La masa de aire no cambia, las condiciones térmicas tampoco, incluso el ambiente se pone más incómodo por la asociación de la humedad y la temperatura en niveles elevados. Deberíamos converger en nuevas lluvias durante el transcurso del lunes en la franja central, con algún anticipo sobre el sur de la región pampeana sobre el cierre del domingo. Se prevén jornadas cálidas para el inicio de la próxima semana.

