

Imagen Satelital

Fecha: sábado, 11 de febrero de 2017

Hora: 07:45

Fuente: CCA

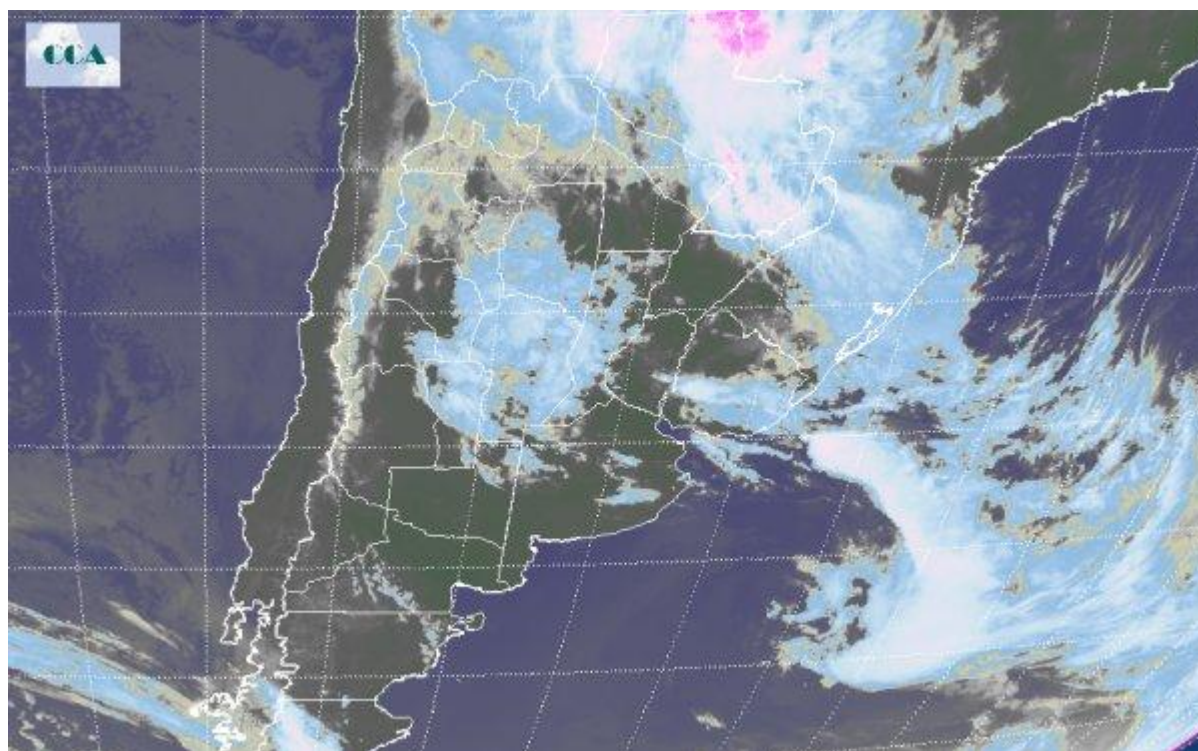

Durante la jornada de ayer viernes, el centro de baja presión ubicado sobre las provincias del NEA, desarrolló importantes áreas de lluvias y tormentas en las provincias de Formosa, Chaco, este de Salta y noreste de Santiago del Estero. También la zona central del país queda bajo la influencia de este importante sistema ciclónico con lluvias diversas que se reportaron desde las provincias de Córdoba, Buenos Aires, Santa Fe, incluyendo la zona de Cuyo y la región del NOA. La Imagen Satelital deja ver como el sistema de baja presión se ha desplazado hacia la región agrícola del sur de Paraguay dejando la región más afectada de nuestro país con nubosidad de menor desarrollo y un progresivo mejoramiento de las condiciones meteorológicas. En el centro del país, la derivación del mismo sistema, aún concreta lluvias en el este de Catamarca, la provincia de Córdoba, El norte de San Luis y lentamente va ganando territorio sobre Santa Fe. Se espera que durante la jornada de hoy sábado todo el sistema ciclónico o de baja presión continúe su desplazamiento con fuerte componente hacia el este y en menor medida en dirección sureste. En este contexto, la región del NEA, donde se acumularon importantes milimetrajés con fuertes tormentas, comienza el camino hacia la mejora de las condiciones de tiempo. En la región central, las condiciones de inestabilidad continúan durante el día de hoy con una mejora que se



proyecta de dirección oeste □ este; por lo cual, las lluvias alcanzan la provincia de Santa Fe, la zona del centro y sur del Litoral, centro y norte de Buenos Aires para finalizar en la jornada de mañana domingo sobre el centro y este de BA.

