

Imagen Satelital

Fecha: miércoles, 16 de noviembre de 2016

Hora: 07:45

Fuente: CCA

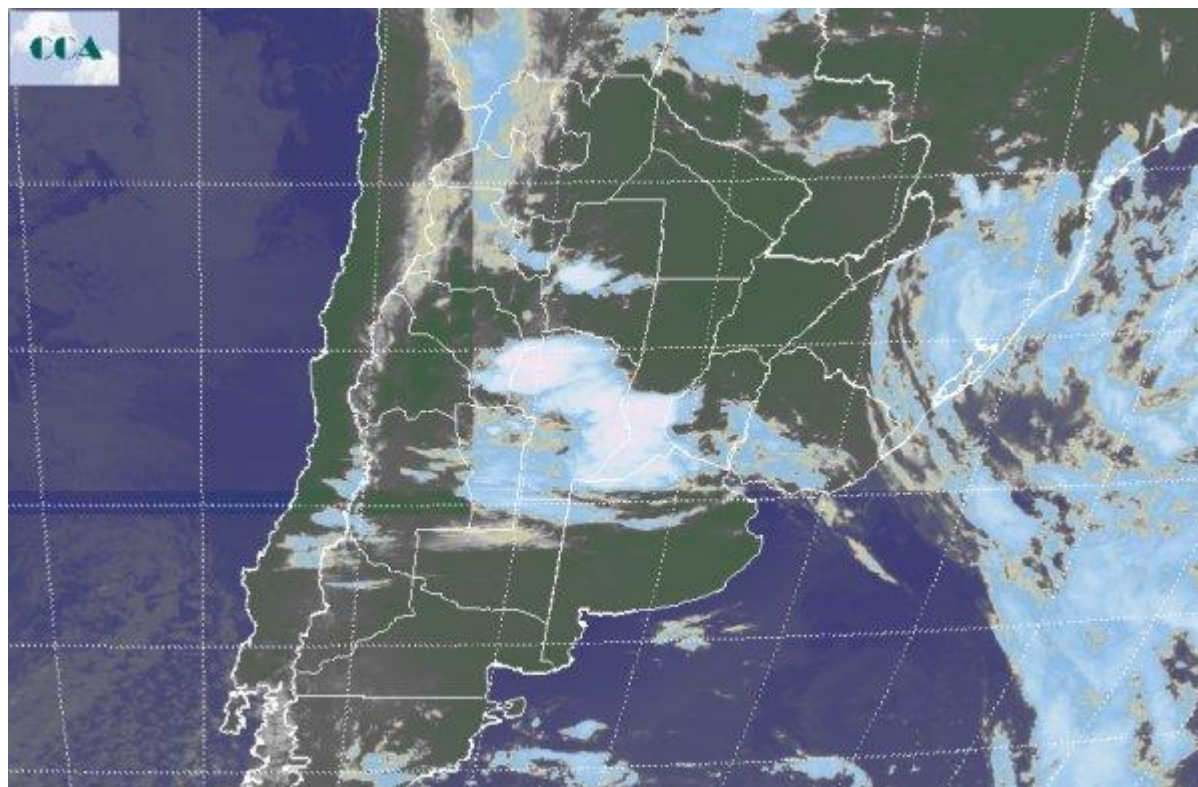

Durante la madrugada, en forma progresiva las condiciones del tiempo se fueron estabilizando en el norte de CB, para ir ganando territorio sobre el este hasta tomar gran parte del sur de SF y proyectarse marginalmente sobre el norte de BA. Se han estado reportando lluvias modestas, de hasta 10 milímetros en el área de cobertura de CB y no debería ser muy distinta la situación en el sur de SF. Al mismo tiempo, sobre el sur de la región pampeana, ya se nota un cambio de masa de aire, con mínimas que en vastos corredores del sudeste de BA cayeron por debajo de los 5°C y anticipan dos amaneceres fríos para jueves y viernes, incluso con la posibilidad de alguna helada débil. En la imagen satelital puede apreciarse con facilidad, la zona donde el sistema frontal encuentra un nivel de humedad y un contraste térmico suficiente como para que se desarrolle nubosidad. Sobre el noroeste de CB, se están formando algunas celdas de tormenta, algo que se repite en escala reducida en la zona central del sur de SF. Por su parte, el sur de la región pampeana presenta cielos despejados, al tiempo que sobre el norte del país predomina la misma situación, con la diferencia que con el correr del día el tiempo tiene posibilidades de inestabilizarse, con mayor actividad en áreas del NOA. Para mañana se espera que el frente avance sobre el NEA, con lluvias menores en general. No se están previendo



eventos destacados con este pasaje frontal, posiblemente algo más de actividad en algunas áreas del NOA. Tras el pasaje frontal, se afianza una masa de aire frío y seco, la cual propone un cambio de ambiente generalizado, pero en general con un impacto bastante más significativo sobre el sur de la región pampeana. Con el afianzamiento del aire frío, se define un escenario de cierto riesgo para las zonas típicamente más frías de BA, particularmente para el amanecer del día viernes.

