

Imagen Satelital

Fecha: jueves, 10 de noviembre de 2016

Hora: 07:45

Fuente: CCA

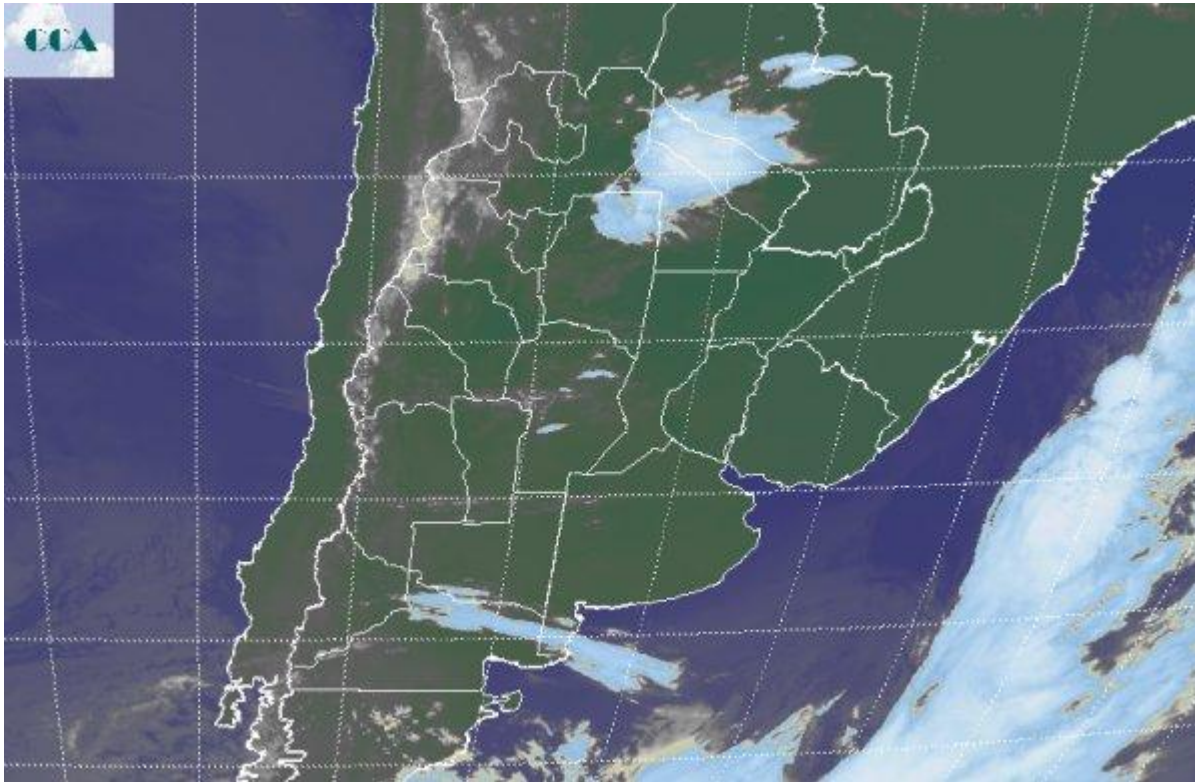

Las condiciones del tiempo se han estabilizado en gran parte de las zonas agrícolas del país y los países vecinos. La estructura vertical de la atmósfera presenta escasa actividad, exceptuando el oeste del NEA donde se observan algunas tormentas sobre áreas de escaso interés agrícola pero que anticipan posibles nuevos eventos para los próximos días en los corredores agrícolas del NOA y eso sí es una buena noticia. Para la región pampeana, el buen tiempo dura hasta el domingo. Para entonces, las lluvias vuelven a la franja central. En la imagen satelital puede apreciarse el predominio de cielos despejados, los cuales en algunos sectores son interrumpidos por coberturas parciales que no encontrarán sostén para mayores desarrollos o incluso pueden esfumarse con el correr del día. Como mencionamos antes, sólo aparecen tormentas sobre el oeste de Formosa, oeste de Chaco y el noreste de Santiago. Las posibilidades de lluvia no son demasiado importantes para la zona y en todo caso se concretarán como precipitaciones modestas. La circulación que predominará a lo largo del día será del sector sur. Este flujo de aire se origina en la latitudes muy altas, por lo cual el transporte de aire frío hacia el la región pampeana será importante. El sur de BA y sur de LP, quedará expuesto a un descenso de las temperaturas mínimas que será peligroso. Si bien se espera que los registros no quiebren a gran escala



la barrera de los 3°C, pueden observarse corredores donde las marcas se ubiquen en torno del punto de congelación y se concreten algunas heladas, principalmente durante el sábado El viento durante el sábado rotará al sector noreste, con rápida incorporación de humedad y aumento de la inestabilidad hacia la jornada del domingo. Las lluvias vuelven a las provincias del centro en aquella jornada, principalmente centro de SF, centro oeste de ER, este de CB, con registros más marginales en el resto del área.

