

Imagen Satelital

Fecha: Lunes, 07 de noviembre de 2016

Hora: 07:45

Fuente: CCA

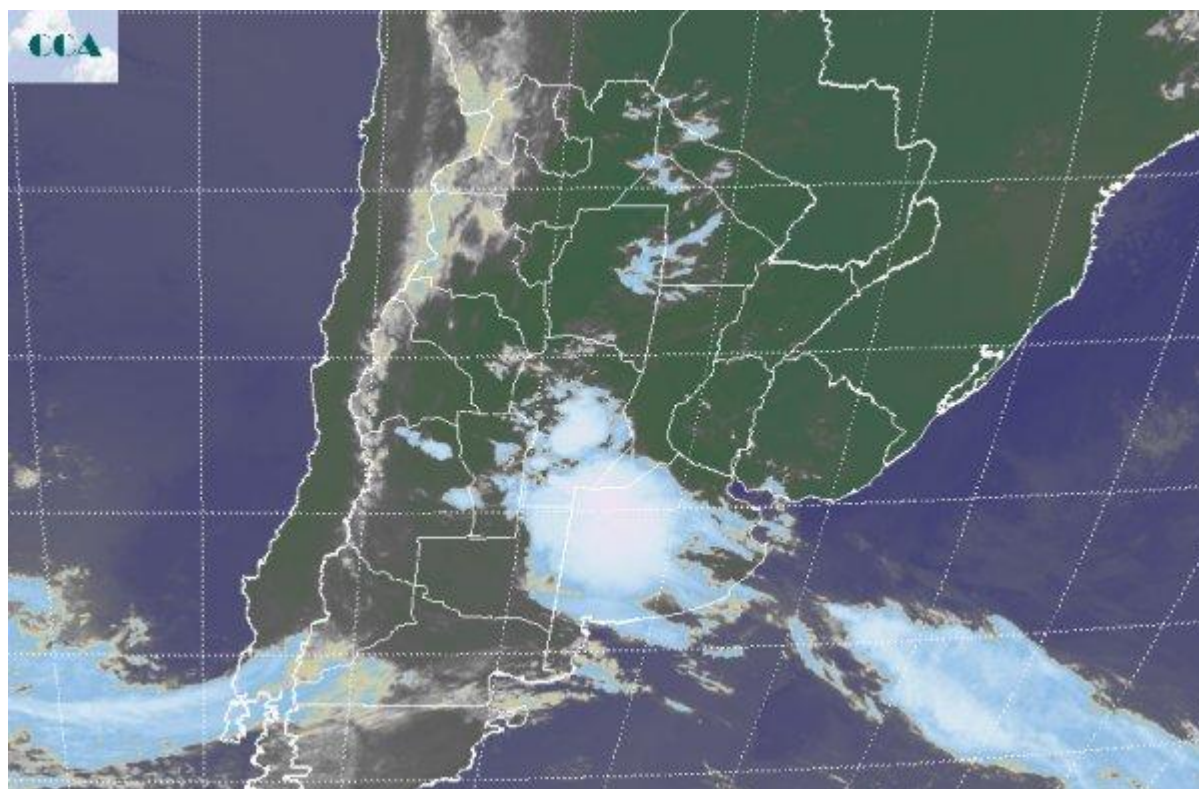

Durante el fin de semana se observaron condiciones de tiempo estable y temperaturas muy elevadas, en general con máximas en el intervalo 30°C-35°C, en gran parte del centro norte del país, incluso en el norte de la Patagonia. Con la rotación del viento al sur sudoeste, el cambio de ambiente fue abrupto en el sur de la región pampeana, aunque hay que reconocer que los registros de temperatura actual son más cercanos a los esperados para la época que las marcas observadas entre viernes y domingo. Actualmente se reportan algunas tormentas desde el centro sudeste de CB y gran parte del noroeste de BA. Por lo pronto no se están registrando lluvias destacadas. En la imagen satelital se aprecia donde se han desarrollado las primeras coberturas nubosas, sin que llame demasiado la atención que las mismas encuentren un escenario más favorable para formarse allí donde los suelos logran transferir humedad a las capas bajas de la atmósfera. Los vientos del noreste no han aportado demasiado en este sentido, ya que el calor del fin de semana, sobre todo en la franja mediterránea ha sido fortalecido por la circulación del oeste noroeste. Temporariamente ha ingresado algo de humedad, pero recién por estas horas la carga sobre la franja central de la región pampeana iría en aumento. Se perfila una situación inestable en buena parte del país hasta el miércoles inclusive. Hoy las lluvias tenderán a concentrarse en



áreas del centro sur de CB, centro noreste de LP, buena parte del centro oeste y noreste de BA y áreas del sudoeste de SF. El avance de las precipitaciones hacia el este será marginal. Se espera que mañana el área de cobertura de las precipitaciones, tienda a avanzar lentamente hacia el este, en general con registros no muy abundantes. La humedad con que cuenta la atmósfera no parece ser demasiado elevada como para que se concreten precipitaciones destacadas. Las zonas candidatas a recibir un volumen de precipitación del orden de los 15 a 20 milímetros durante el resto del día comprenden principalmente a áreas de CB, norte de LP, noroeste de BA y sudoeste de SF. Entre martes y miércoles las lluvias se generalizan, pero en general con registros modestos.

