

# Imagen Satelital

Fecha: viernes, 14 de octubre de 2016

Hora: 07:45

Fuente: CCA

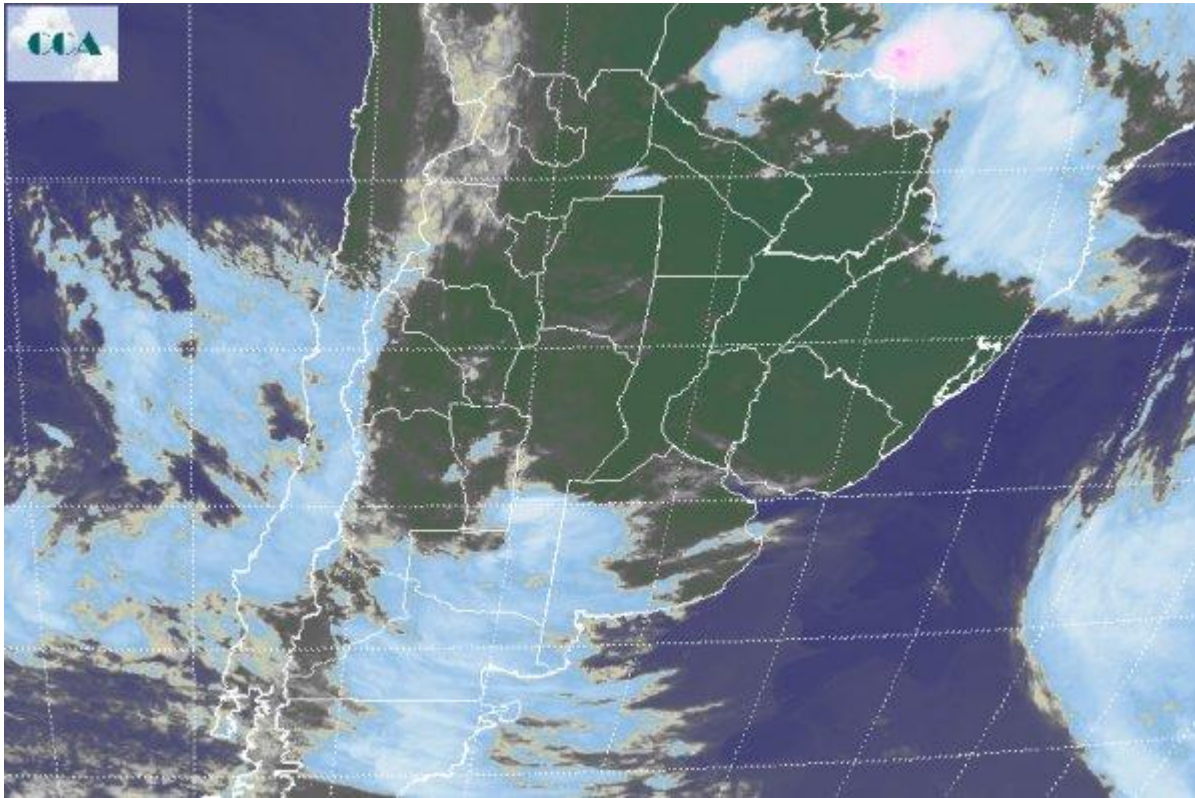

Una pausa de buen tiempo se despliega en gran parte del centro norte del país, al tiempo que un nuevo sistema frontal avanza desde la Patagonia y ya afecta gran parte de LP y el oeste de BA, insinuándose sobre el sur de SL y apenas entrando a CB. En este sector se observan algunas tormentas, que encuentran en la abundante disponibilidad de humedad el sustento para desarrollarse. Justamente la humedad generalizada que domina la región pampeana, ha favorecido que durante la madrugada y las primeras horas del día se generen neblinas y algunos bancos de niebla. Sobre el sur sudeste de la región pampeana, comienza a sentirse el posicionamiento de aire más frío. La foto satelital evidencia varios aspectos de la situación presente. En primer lugar se observa como el sistema de mal tiempo que afectó ayer el NEA y el sur de Paraguay ya se ha desplazado al Mato Grosso y los estados vecinos frente a la provincia de Misiones. A la vez, vemos cielos despejados o parcialmente nublados sobre gran parte del centro norte del país y hacia el sudoeste la posición del frente se hace notar en vastas coberturas nubosas. Las perspectivas de inestabilidad para el fin de semana se asocian al avance de este frente. En principio hoy las lluvias se concentrarán en el norte de LP, las vecindades del noroeste de BA, zonas del sur de SF y sur de CB. Posiblemente hacia el sudoeste de BA y sur de LP también se registren



precipitaciones, pero de menor porte. Durante el transcurso del sábado las lluvias avanzan sobre el resto de la zona núcleo y en general sobre la franja central. El tiempo se mantiene inestable hasta el lunes. Se espera que las lluvias vuelvan a intensificarse en el NEA durante el comienzo de la semana próxima, la zona donde las precipitaciones están dejando los acumulados más destacados.

