

Imagen Satelital

Fecha: viernes, 05 de agosto de 2016

Hora: 07:45

Fuente: CCA

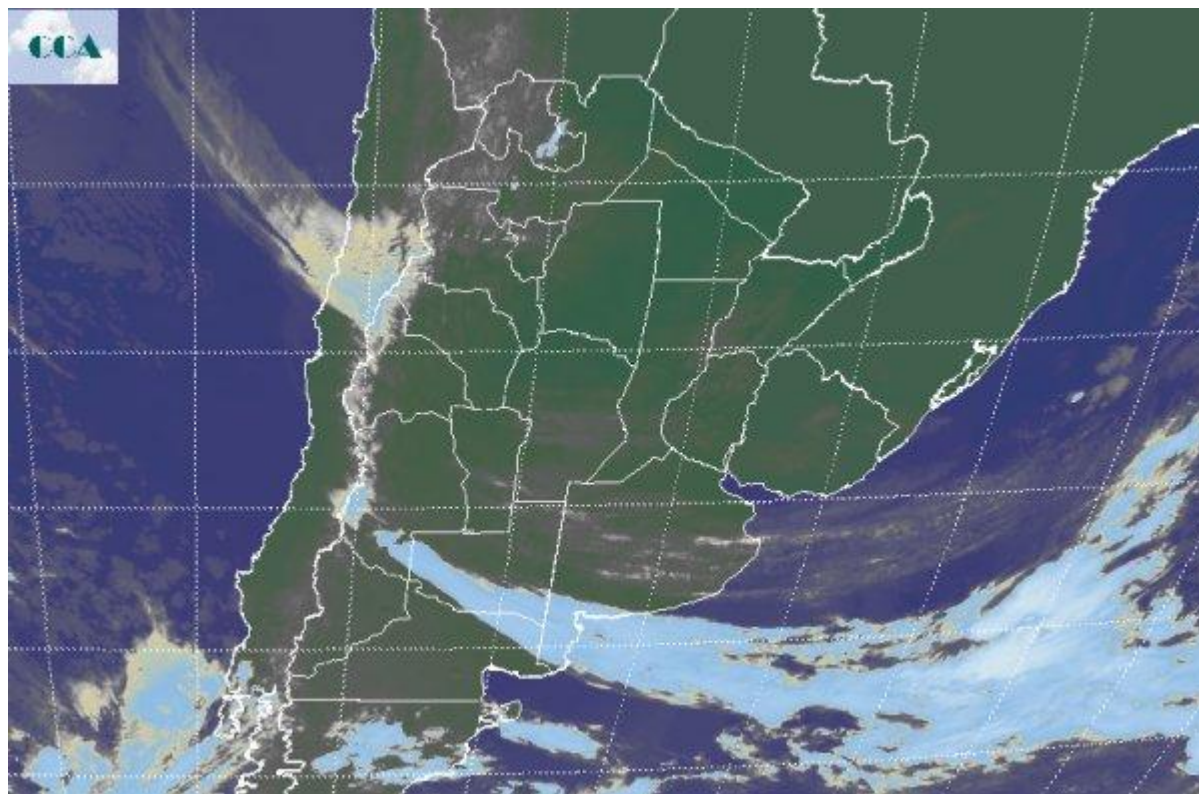

La jornada de hoy arrancó repitiendo condiciones similares a las observadas en días previos, con la diferencia que las neblanas del sudeste ganaron territorio en casi todo el sur de la provincia de BA y avanzaron hacia el norte. En la franja central abundan las neblinas y los bancos de niebla pero el fenómeno sigue sin ser tan cerrado como el que se observa en el sur de la región pampeana. La humedad es muy abundante en toda la región sin embargo la inestabilidad no es significativa. La imagen satelital posiciona una zona frontal muy en el sur de la región pampeana. Por delante de esta franja nubosa se observan nubes pobremente desarrolladas y con muy escaso potencial pluvial. Hacia la tarde noche la inestabilidad puede aumentar y las nubes podrían ganar en nivel de condensación y favorecer algunas lluvias menores en el noreste de BA. Por lo pronto la oferta de agua sería muy pobre. La entrada al fin de semana se verá marcada por el paso rápido del frente hacia el noreste del país. No se esperan precipitaciones de importancia, más allá de algunos chaparrones en el sudeste de ER y la franja central de Uruguay. Algunas lluvias menores pueden darse en el sudeste de SF y el noreste de BA, más bien en forma de llovizna. Respecto de las condiciones ambientales, no sufrirán grandes



variantes. Algo de frío entra el sábado, pero no de origen polar. Las máximas se mantendrán acotadas, pero no se esperan condiciones invernales de rigor.

