

Imagen Satelital

Fecha: sábado, 30 de julio de 2016

Hora: 07:40

Fuente: CCA

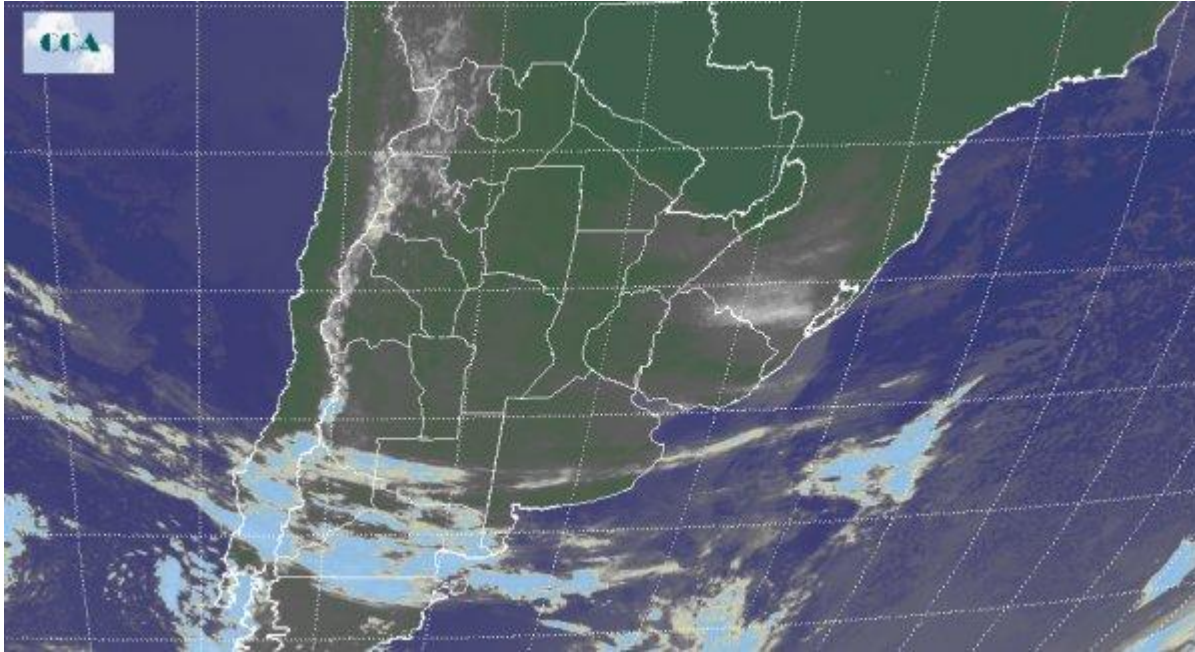

Con plena circulación del sector norte, el arranque del fin de semana plantea la continuidad de buenas condiciones de tiempo con temperaturas que distan de presentar registros extremos. En efecto, el aporte del importante contenido de humedad en capas bajas de la atmosfera dado por el flujo del sector norte de los vientos y el descenso de las temperaturas durante la noche concluye en distintos grados de saturación; es decir, es común en el amanecer el desarrollo de nubes bajas, nieblas y neblinas. Este reporte es generalizado en toda la región pampeana, zona del Litoral y región del NEA con áreas que sufren importante reducción en cuanto a la visibilidad. En el recorte de la Imagen Satelital puede observarse sobre el centro y norte del territorio nacional el predominio del sistema de alta presión ubicado ligeramente hacia el este noreste de la franja central permitiendo cielos mayormente despejados. Sobre el norte de la región Patagónica el tránsito de una nueva perturbación hacia el este deja solo aumento de nubosidad sin que pueda penetrar sobre la región pampeana. La transición hacia la jornada del domingo plantea la formación de un centro de baja presión sobre la región del NEA con un rápido desplazamiento en dirección sur ubicándose sobre el centro sur del Litoral, noreste de Buenos Aires y el oeste del país vecino de Uruguay. En este contexto, el regreso de las lluvias concentra sus mayores acumulados en la región antes mencionada, afectando marginalmente la franja norte, centro y este de Buenos Aires y centro y este de Santa Fe. Luego, en la última parte de la jornada del lunes, la llegada de un sistema frontal frío a la zona central del país desaloja este sistema ciclónico con el posterior regreso de las bajas temperaturas.