

Imagen Satelital

Fecha: jueves, 28 de julio de 2016

Hora: 06:45

Fuente: CCA

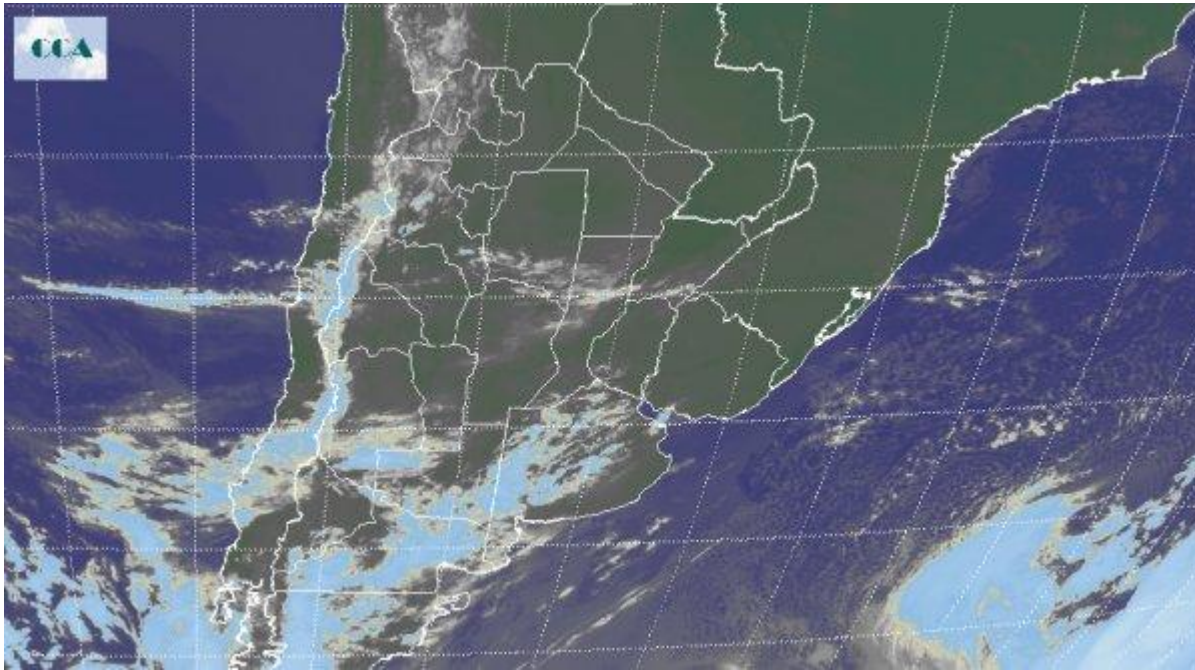

En el comienzo de jornada las condiciones de tiempo continúan acordes al posicionamiento sobre el este de la franja central de un sistema de alta presión, el cual con su circulación impone un escenario estable y frío con presencia de algunas nieblas que ponen de manifiesto la circulación con componente del sector norte de los vientos. De esta manera los valores de temperatura se hallan ligeramente atenuados lejos de presentar registros extremos. En el recorte de la Imagen Satelital puede observarse como los cielos despejados ganan territorio en el centro y norte del país. Nuevamente, y como mencionábamos ayer, la sucesión de distintas perturbaciones de dirección oeste-este sobre el norte de la región patagónica y sur de la franja central, dejan cielos con distinto grado de nubosidad pero sin prosperar para la generación de precipitaciones. Permanecen las condiciones estables en el corto plazo hasta entrado el fin de semana. A medida que el sistema de alta presión lentamente se desplace en dirección este noreste, crece el flujo desde el sector norte de humedad y temperaturas confiriendo un contexto de mayor inestabilidad. El noreste de la provincia de Buenos Aires y centro sur de la región del Litoral se presentan con mayor grado de probabilidades para el retorno de las precipitaciones hacia la última parte de la jornada del sábado y el transcurso del domingo.