

# Imagen Satelital

Fecha: sábado, 11 de junio de 2016

Hora: 08:00

Fuente: CCA

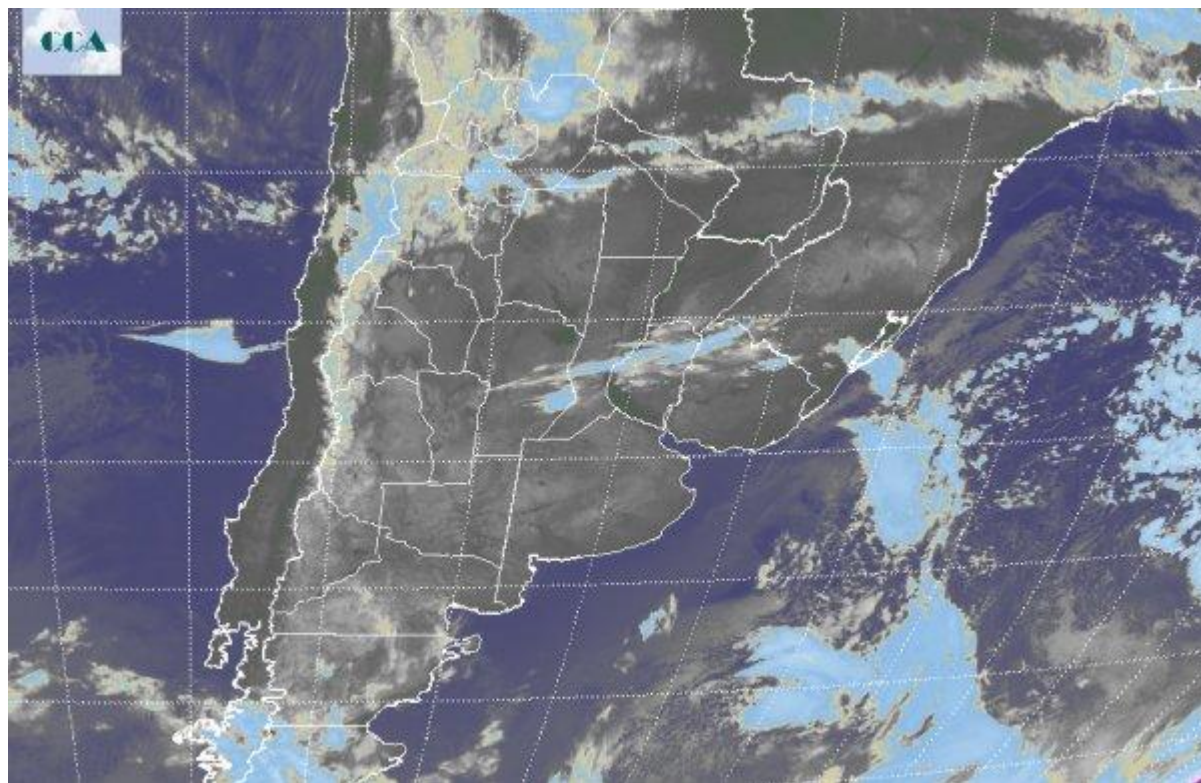

Otra jornada que anticipa la próxima estación con valores de temperatura que caen por debajo de 0 °C en varias localidades de la región pampeana y norte del territorio nacional. Se destacan algunos valores como por ejemplo Olavarría con -3,4 °C, Venado Tuerto en Santa Fe con -0,8 °C, Córdoba Cap. con -1,2 °C, Pcia. Roque Saénz Peña □ Chaco con -1 °C, estos registros indican la extensión de la ola polar y la magnitud de la misma; cabe destacar también, la baja sensación térmica dada por la sostenida e intensa circulación con componente del sector sur de los vientos. En el recorte de la imagen Satelital puede observarse el predominio de cielos despejados en gran parte del territorio nacional. Claro está, como veníamos comentando en nuestros informes, ha ingresado una masa de aire seco la cual removió gran parte del contenido de humedad en la atmosfera, solo los partidos costeros y del interior cercano tuvieron condiciones de mayor inestabilidad debido a la componente marítima la cual inyecta humedad a capas bajas de la atmosfera generando sistemas precipitantes de escala reducida y de escaso milimetraje. Por otra parte, la región del NOA presenta el paso de una débil perturbación sin que por estas horas se estén reportando precipitaciones. No se esperan importantes cambios para lo que resta del fin de semana. El ambiente frío continúa con mínimas por debajo de lo esperado para esta última



parte del otoño con un techo en el crecimiento de las máximas. Recién en el comienzo de la semana laboral el lento cambio al sector norte de los vientos promete una tenue recuperación de los valores de temperatura junto con la incorporación de humedad; sin embargo, las lluvias continúan ausentes en esta primera quincena de junio.

