

# Imagen Satelital

Fecha: miércoles, 01 de junio de 2016

Hora: 07:45

Fuente: CCA

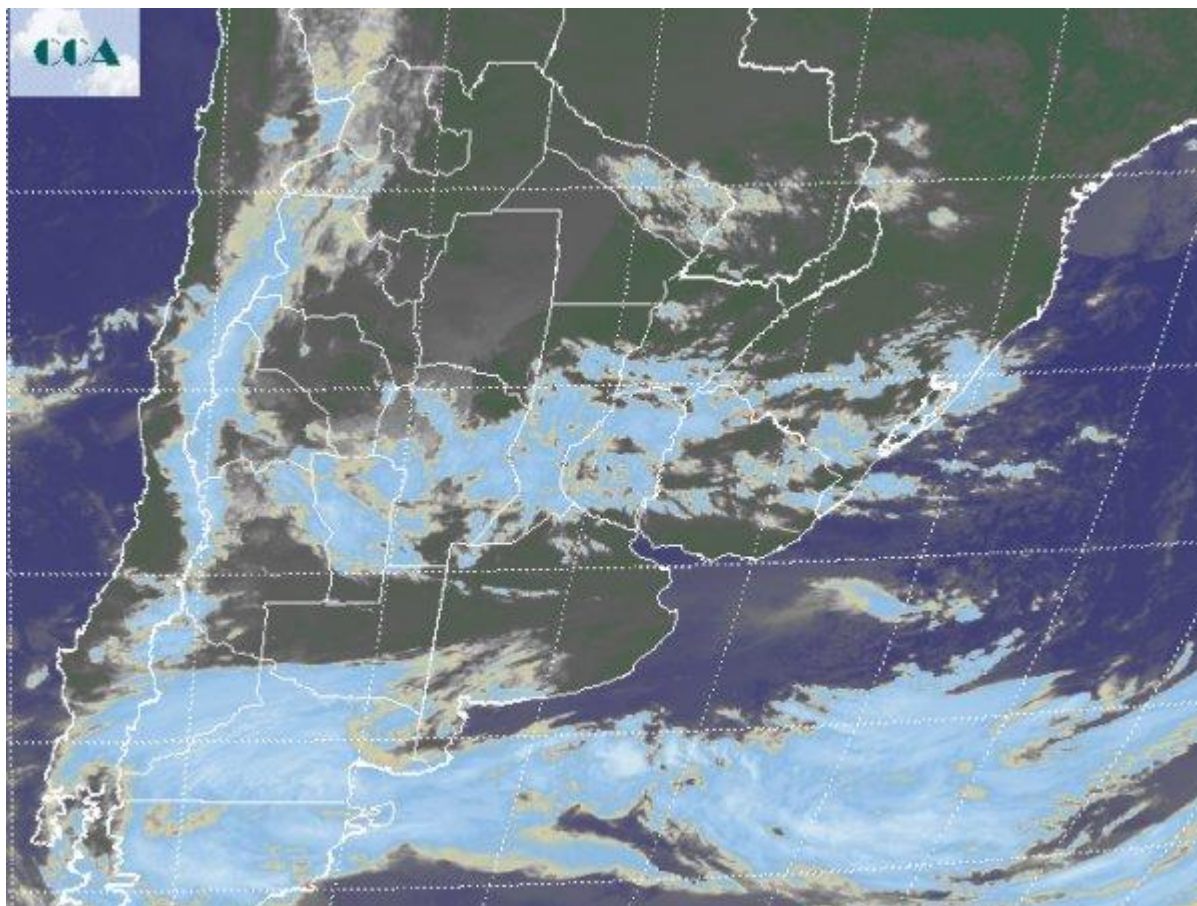

Durante las próximas horas el sistema de baja presión que provocara intensos vientos sobre todo el sur de la región pampeana iniciará su desplazamiento hacia el este para cerrarse sobre su centro y desaparecer. Sin embargo hasta entonces, la influencia de este sistema de mal tiempo sobre el norte de la Patagonia, sur de LP y sudoeste de BA, aún será importante. En la zona prevalecerán intensos vientos del sudeste y se espera que en la zona se concreten lluvias que pueden alcanzar los 30 milímetros. Marginalmente se observa una proyección de la nubosidad baja a gran parte del resto de la provincia de BA, aunque no ha habido reportes de precipitaciones. La imagen satelital muestra la nubosidad asociada al sistema de baja presión en el sur y por otra parte se destacan las coberturas nubosas que avanzan desde el oeste y afectan gran parte de la franja central. Las nubes bajas sólo dejan un hueco en su extendida cobertura sobre el norte de SF, este de Chaco, Corrientes y Misiones. Lo que resta de la semana no ilusiona demasiado en cuanto a un



cambio sustancial en las condiciones del tiempo. Hoy se mantendrá el predominio de los cielos cubiertos, aunque con lluvias recostadas en la zona activa antes mencionada. Es razonable esperar mejoras por sectores entre jueves y viernes, sin embargo no se perfila una proyección de este período donde el sol tiene más chances de aparecer. Cambiando del sábado para el domingo se perfilan lluvias débiles sobre la franja central, algo que también puede extenderse a buena parte de la provincia de BA, quizá sin afectar tanto el sur. Las temperaturas no se perfilan rigurosas, las máximas se mantendrán acotadas por la época y la nubosidad, pero las mínimas no se verán forzadas a la baja ya que no se perfila un ingreso de aire frío destacado.

