

Imagen Satelital

Fecha: sábado, 28 de mayo de 2016

Hora: 07:50

Fuente: CCA

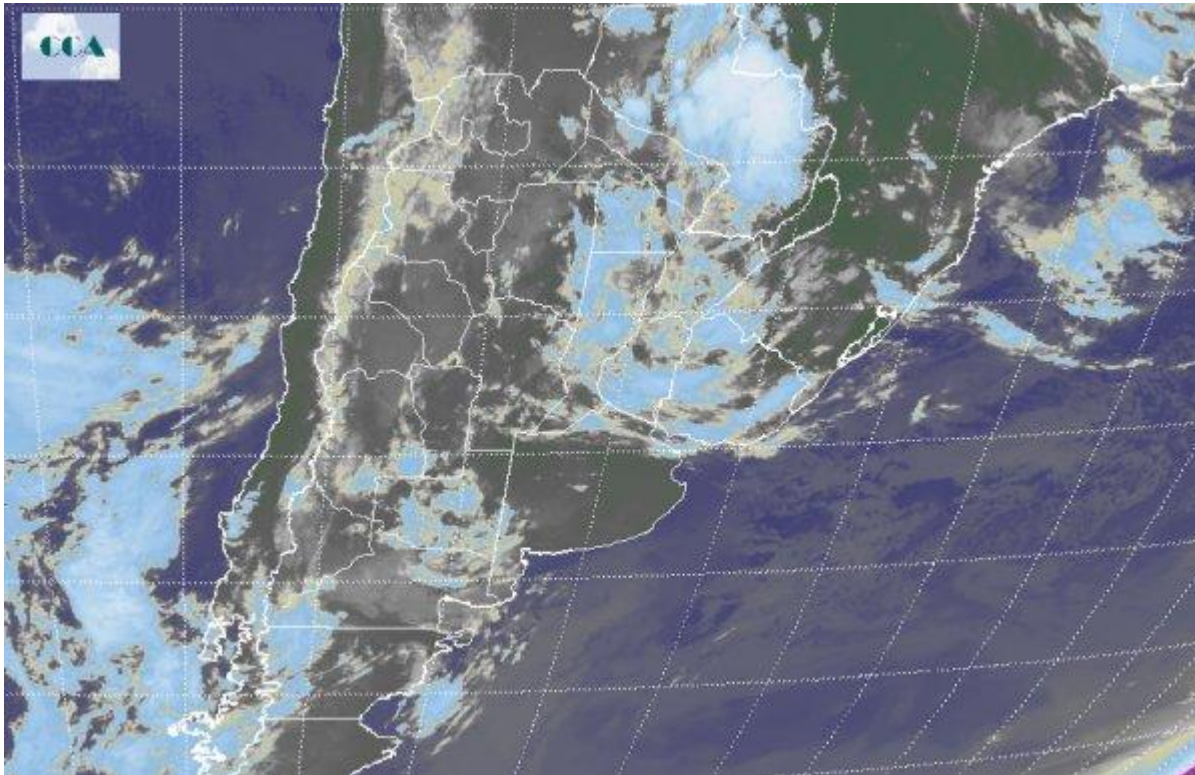

Se reposiciona con eficiencia una masa de aire ligeramente templada y con alto contenido de humedad en el centro y norte del territorio nacional favoreciendo el desarrollo de nieblas y neblinas así como también el registro de precipitaciones. Los valores de temperatura se mueven en una estrecha amplitud térmica sin que existan registros extremos, las mínimas se presentan superiores a 5 °C y el techo de máximas oscila entre los 12 °C y 14 °C. En el recorte de la Imagen Satelital puede observarse el principal núcleo nuboso sobre el sur de Paraguay al este de Formosa concentrando la mayor actividad; luego, decantando hacia las provincias del Litoral, Chaco, Santa Fe y norte de Buenos Aires, la nubosidad se presenta con menor desarrollo alternando entre lloviznas y lluvias menores sin que se destaquen celdas de importancia. Otra perturbación ingresa sobre el suroeste pampeano también definiendo un panorama con alta inestabilidad sobre la provincia de La Pampa. El corto plazo plantea la continuidad del escenario descrito tanto en la franja central como en la región norte del país. Solo algunos mejoramientos temporarios se presentan en el marco de una alta inestabilidad con elevado índice de humedad. No se esperan montos significativos a lo largo de este nuevo período húmedo que al menos se extiende hasta mediados de la semana laboral, por lo tanto Mayo cierra con acumulados deficitarios luego de un Abril pasado por agua.