

Imagen Satelital

Fecha: miércoles, 20 de abril de 2016

Hora: 07:40

Fuente: CCA

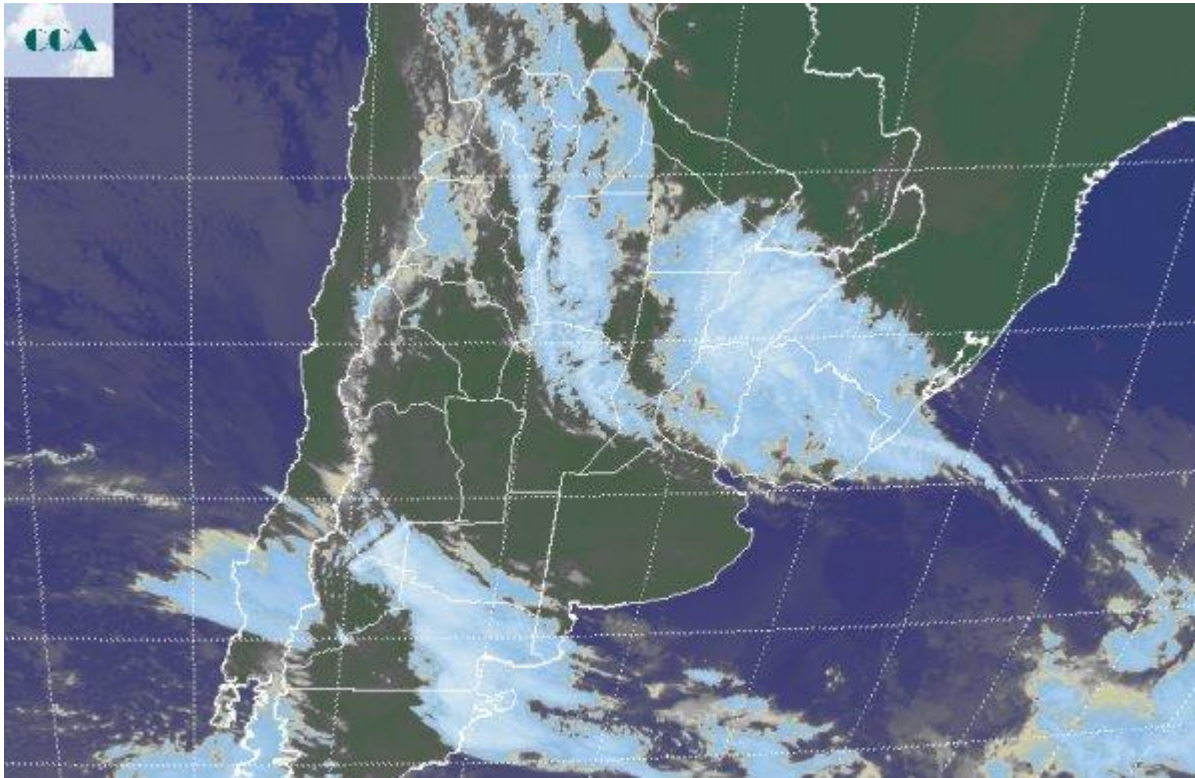

La mejora en las condiciones del tiempo finalmente comienza a afianzarse. Si bien sobre el centro de la Mesopotamia y el este del NEA aún se están concretando algunas precipitaciones, las tormentas se han retirado y sólo se están concretando en forma aislada en zonas de Chaco y Corrientes, quitando presión sobre el castigado norte entrerriano, donde ayer se sumaron precipitaciones que promediaron los 120 milímetros. Esta marca para la zona, por sí sola concreta el valor normal del mes, que en su recorrido ya suma entre 400 y 600 milímetros según la localidad. El cambio de masa de aire estará ayudando a moderar la presencia del aire tropical que fue tan funcional a la fuerte anomalía pluvial que se ha concretado en gran parte de la región pampeana y en la franja central del país en particular. La foto satelital muestra el avance de una franja de cielos despejados que se despliega desde las provincias de BA y LP, la cual ya afecta gran parte de la región cuyana, Sn Luis, oeste y sur de CB, insinuándose su efecto sobre el resto de la región pampeana, donde aún se presentan cielos parcialmente cubiertos. La perturbación que genera una banda nubosa sobre el norte de la Patagonia, será impedida de progresar sobre la franja central debido a la zona de alta presión que se instaló sobre el sur de la región pampeana. En este sentido, las condiciones de buen tiempo sobre la franja central quedan custodiadas por esta cortina dinámica, la cual seguramente desviará la nubosidad hacia el océano o la desorganizará al ingresar sobre la



región pampeana. El buen tiempo y el ambiente más fresco se quedan al menos hasta el sábado en buena parte de la región pampeana. Para entonces, no se descarta que reaparezcan precipitaciones menores sobre el sur de BA y LP, las cuales pueden alcanzar la franja central durante el domingo. Eventualmente si se concretan estas precipitaciones del domingo en las provincias del centro, serían de registros muy modestos. A esta altura cualquier aumento en la cobertura nubosa ya es una complicación, sin embargo podemos decir que la situación se está modificando en un sentido favorable.

