

Imagen Satelital

Fecha: sábado, 16 de abril de 2016

Hora: 08:00

Fuente: CCA

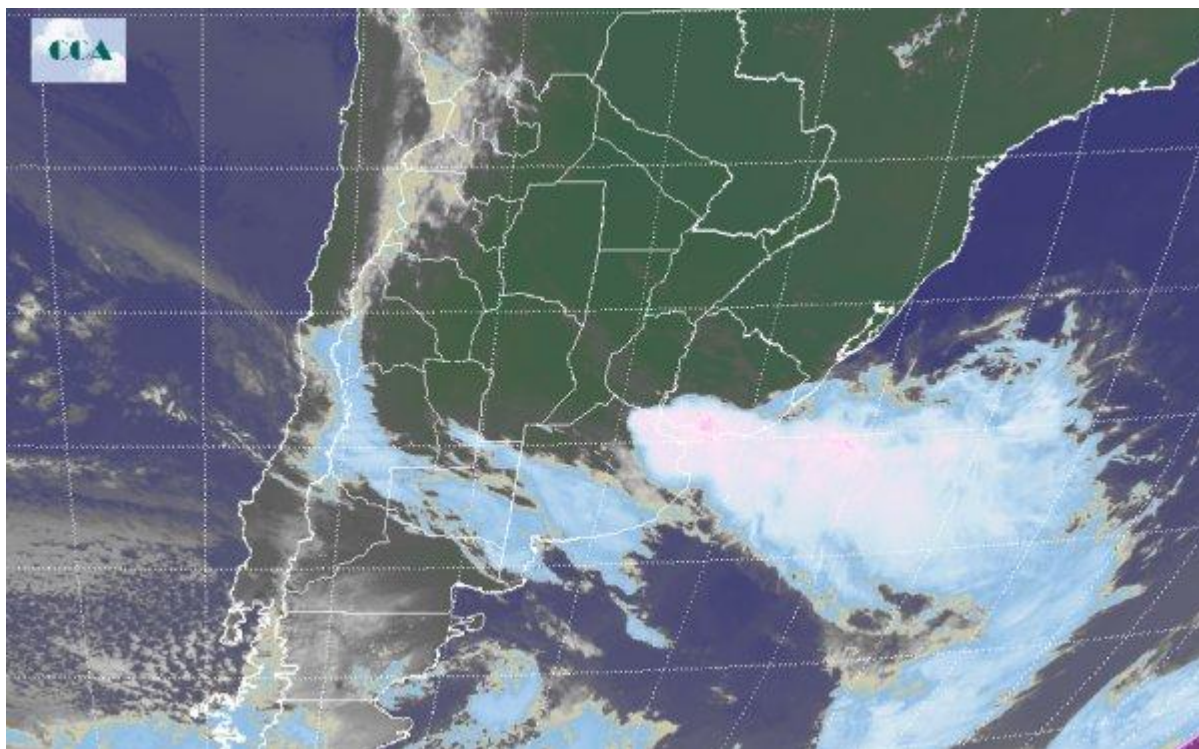

Otra jornada que se suma a un Abril pasado por agua. A pesar de que en la última parte de la jornada de ayer viernes la rotación al sector sur de los vientos impuso un mejoramiento transitorio en gran parte de la región pampeana, las condiciones dominadas por la masa de aire cálido y muy húmedo prácticamente se mantienen invariante. En este contexto, cualquier mínima perturbación genera condiciones muy inestables ante la alta vulnerabilidad de la atmosfera. En el recorte de la Imagen Satelital puede verse la principal área de tormentas con el reporte de precipitaciones que se extiende desde la región metropolitana de Buenos Aires, desembocadura del Rio de la Plata y afectando el sur del país vecino de Uruguay. Por otra parte, en la zona más afectada por las lluvias, el amanecer platea cielos mayormente despejados o con el tránsito de nubes bajas promoviendo una pausa temporal al escenario catastrófico que presenta toda la región. Por último, sobre el sudoeste pampeano ingresa una nueva perturbación la cual está generando lluvias y lloviznas en su lento desplazamiento en dirección norte. Las condiciones de mal tiempo están aseguradas en el corto plazo con la persistencia de la masa de aire cálido con alto índice de humedad y el viento prevaleciente del sector norte involucrando a todo el centro y noreste del país. Las mejoras temporarias y el descenso paulatino de los milimetrajes



lentamente ganan protagonismo definiendo un esperado cambio recién a partir de la última parte de la jornada del lunes, comenzando desde la región sur de la mano del ingreso de una masa de aire con características frío y seco.

