

Imagen Satelital

Fecha: viernes, 01 de abril de 2016

Hora: 07:45

Fuente: CCA

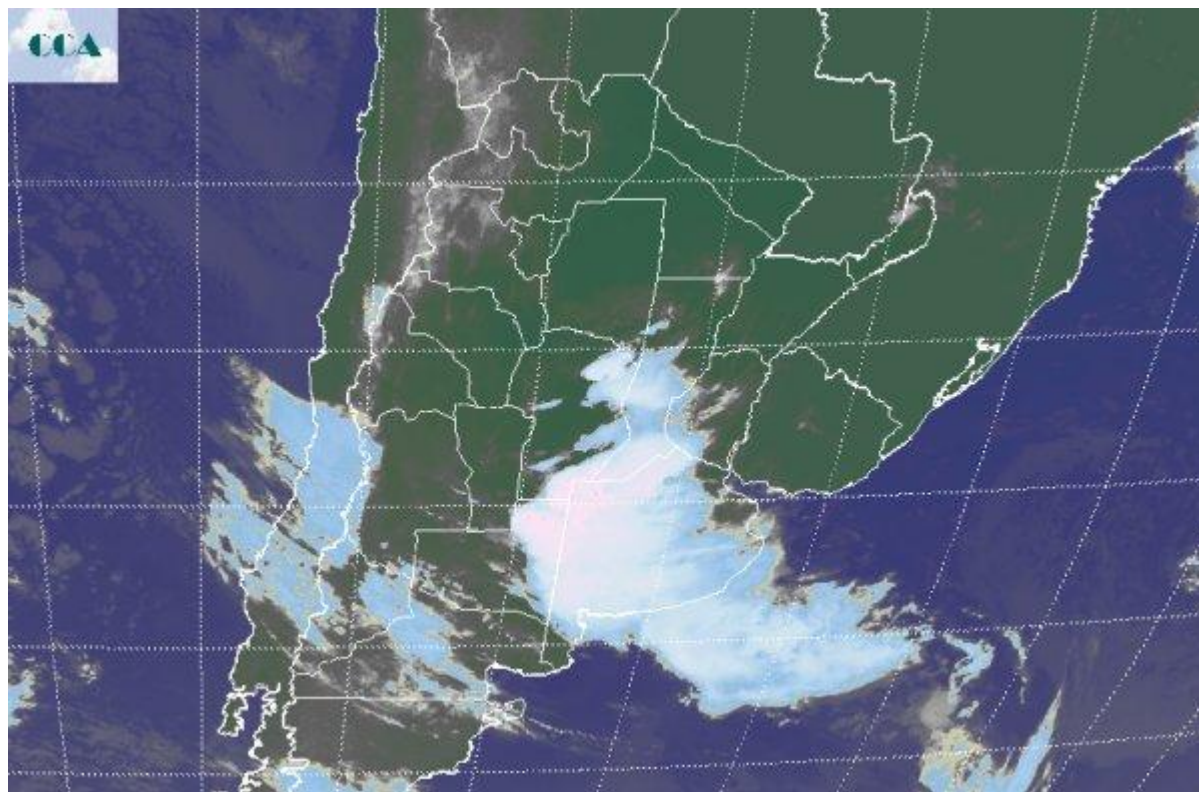

La jornada de hoy ha comenzado con un significativo aumento de la actividad sobre el oeste generada por el avance del sistema frontal. Se están reportando tormentas en el sudeste de CB, las vecindades del sur de SF, norte de LP y gran parte del oeste bonaerense. El avance del frente se muestra con un desplazamiento de oeste a este, que se impone sobre el avance desde el sudoeste. Esto adelanta la posibilidad de precipitaciones sobre la zona núcleo. El ambiente se mantiene cálido y los valores de humedad son elevados, algo que impacta sobre el confort ambiental. La foto satelital resume con claridad la zona que se presenta más activa. Seguramente durante las próximas horas, las lluvias y tormentas serán generalizadas allí donde se muestran las nubes más desarrolladas. De todos modos no debería sorprender la disparidad de milimetrajes que pueden darse, aunque en general los promedios no deberían bajar de los 20 milímetros. El período que estamos iniciando se mantendrá con alto nivel de inestabilidad hasta mediados de la semana próxima. Los mejoramientos serán temporarios y al cabo de estos días varias zonas de la región pampeana pueden acumular registros significativos. Del centro para el sudeste de BA, donde se perfilan lluvias superiores a los 50 milímetros, la situación no representa problemas. Sin embargo, aparecen zonas vulnerables a los excesos y anegamientos en corredores del este



de CB, centro de SF y zonas de ER. Estas dos últimas zonas pueden ser epicentros de los máximos pluviales. Posiblemente ER tenga la ventaja de tener una geografía con mayor capacidad para evacuar los excesos. En este sentido, el centro de SF e incluso zonas aledañas hacia los departamentos del sur o hacia el este de CB, se perfilan vulnerables ante acumulados potenciales que superen los 50 milímetros. Más allá del riesgo que implica esta situación, está claro que la cosecha se para quizá por cinco días o una semana, dependiendo la continuidad que muestren las lluvias y el estado en que queden los lotes y los caminos rurales. El cambio de ambiente es progresivo y significativo, pero sin riesgo de heladas para el sur.

