

Imagen Satelital

Fecha: viernes, 04 de marzo de 2016

Hora: 07:40

Fuente: CCA

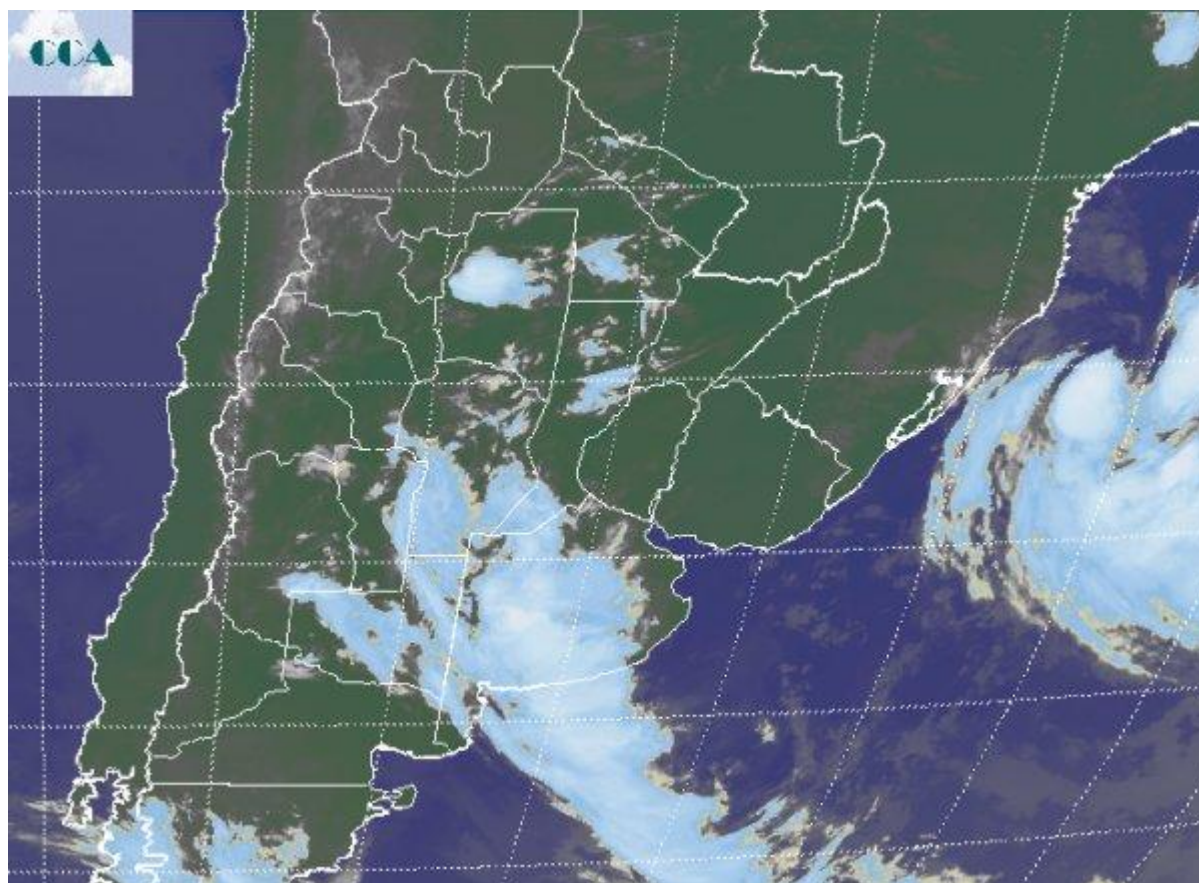

Desde la noche de ayer se han venido desarrollando tormentas y coberturas nubosas. Cerrando el día la principal actividad se ubicaba en el sur de SL y el sudoeste de CB. Desde allí la inestabilidad y el mal tiempo se fueron proyectando hacia el sudoeste de la región pampeana, para extenderse lentamente hacia el sudeste de BA. El avance de estas coberturas ha dejado precipitaciones débiles a su paso y por lo que se puede analizar, las precipitaciones de mayor importancia quedarán concentradas en el sur de BA. En esta zona ya se han registrado precipitaciones, por lo pronto con sumas que no superan los 10 milímetros. La masa de aire se siente cálida y con alto contenido de humedad, pero se espera que esto se modifique con el paso de la perturbación hacia el este. En la foto satelital es evidente la cobertura nubosa asociada al frente que avanza de oeste a este. Si bien no se descartan algunas lluvias menores sobre la zona núcleo, como decíamos, no parece este un evento que pueda agregar mucho a la complicada situación hídrica que han generado los excesos en el centro de SF y algunas áreas del centro este de CB. En este sentido, las lluvias de mayor



volumen, sin llegar a ser demasiado importantes se concentrarían en el sur de BA, una zona con capacidad para recibir precipitaciones sin que se generen problemas de excesos. Las perspectivas para el resto del día perfilan el avance del sistema de mal tiempo hacia el este, con desarrollo de tormentas sobre el sur de BA que no parecen tener potencial como para generar tiempo severo. Los acumulados pluviales a lo largo del día no superarían el techo de los 25 milímetros. Hacia la tarde noche se espera que las coberturas afecten el centro este de la región pampeana, dejando a los sumo lluvias débiles hasta el sur entrerriano. Teniendo en cuenta la trayectoria del sistema de mal tiempo, el NEA y la mayor parte de la Mesopotamia no se verían afectados por las precipitaciones. A partir de mañana se espera ambiente más fresco, con mínimas otoñales para el domingo.

