



Imagen Satelital

Fecha: miércoles, 27 de enero de 2016

Hora: 07:40

Fuente: CCA

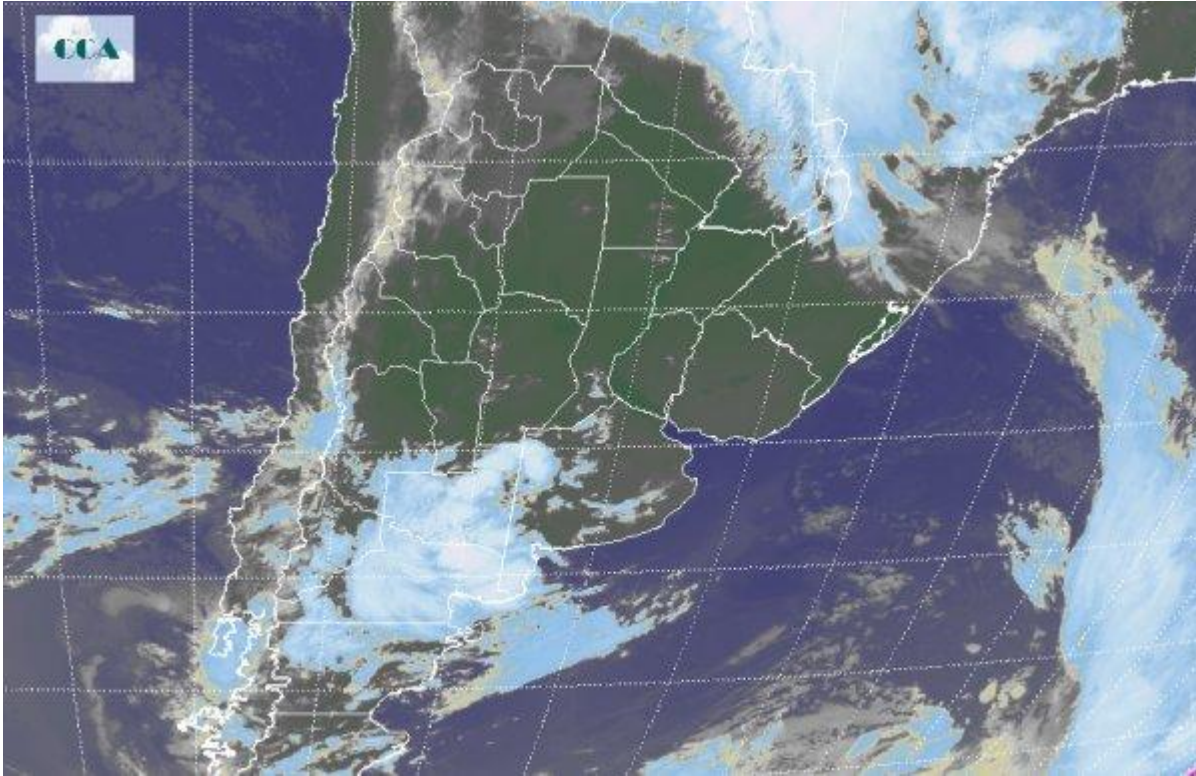

Durante el día, el sistema frontal frío avanzará por la región de la Patagonia, hasta el sudoeste del área pampeana. Se desarrollarán lluvias y algunas tormentas en forma aislada, afectando principalmente a La Pampa, Neuquén y Río Negro. No se prevén grandes acumulados de lluvia, pero algunas tormentas podrían ser relativamente fuertes, aunque de manera puntual y de corta duración. Mientras tanto, sobre la porción norte del país, las precipitaciones se irán retirando paulatinamente, por lo que no se descarta que se desarrollen algunas tormentas dispersas sobre Formosa y el norte de Salta, aunque se espera que sólo se observen en la primera parte de la jornada. El resto del territorio nacional, prevalecerán condiciones de tiempo estable y con el paulatino incremento térmico, debido a la presencia del viento prevaleciente del sector norte.



BOLSA
DE COMERCIO
DE ROSARIO

 www.facebook.com/BCROficial

 twitter.com/bcrprensa

 es.linkedin.com/BCR

 www.instagram.com/BCR

 www.youtube.com/BolsadeRosario

 BOLSA DE COMERCIO DE ROSARIO
Córdoba 1402 - S2000AWV

 TELÉFONO
(54 341) 5258300 / 4102600

 EMAIL
contacto@bcr.comar

 WWW
bcr.comar