

Imagen Satelital

Fecha: viernes, 18 de diciembre de 2015

Hora: 07:50

Fuente: CCA

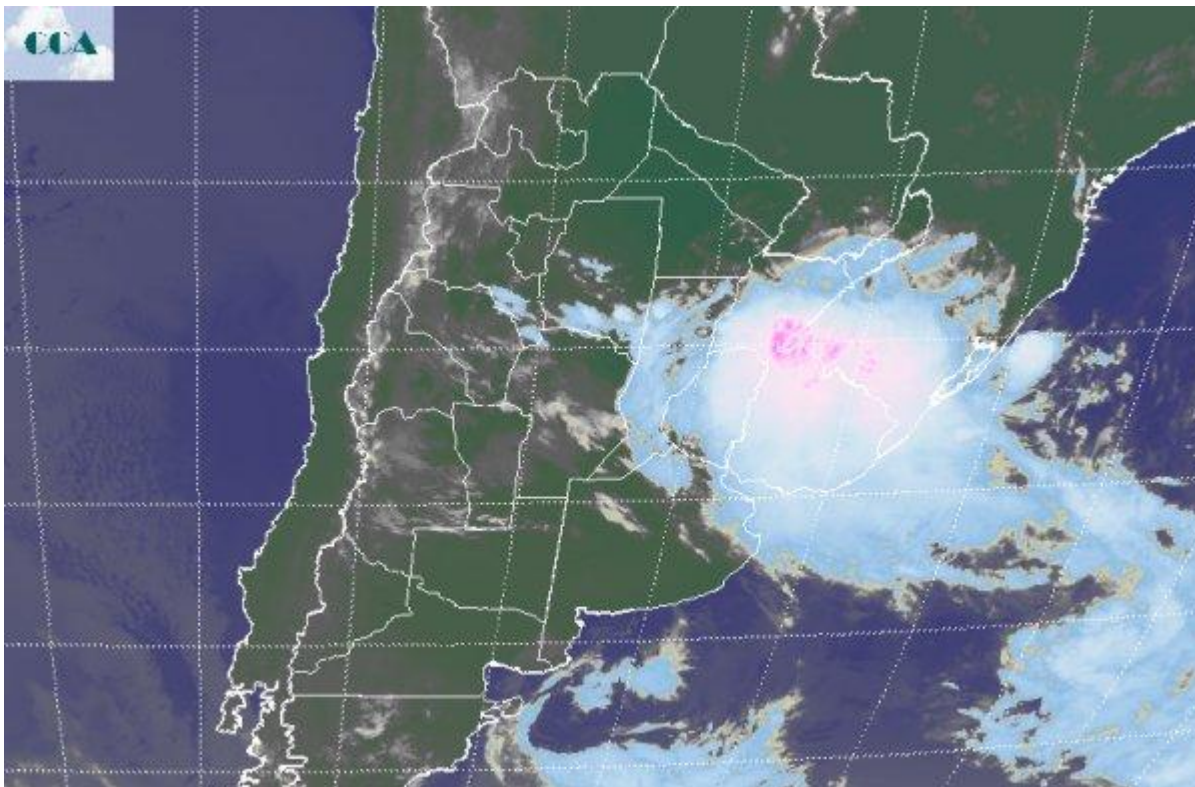

Si bien las precipitaciones de los últimos días han afectado gran parte de la región pampeana, la provincia de ER ha sido el epicentro de los acumulados pluviales más importantes. Para áreas del centro sur de esta provincia el efecto es benéfico, pero sin dudas en el sector central del norte y el noreste de la provincia, las marcas pluviales son excesivas. De algún modo este sector se ha incorporado a la zona con alta señal de El Niño que ya venía afectando Corrientes y Misiones, además de áreas del este de Chaco, Paraguay y las vecindades de los estados del sur de Brasil. Como contraparte de esta situación, el este de BA viene recibiendo muy pobres lluvias en lo que va de diciembre. Actualmente siguen concretándose precipitaciones y tormentas en el noreste entrerriano, sudeste de Corrientes y las zonas aledañas de Brasil y Uruguay. Lluvias débiles se reportan desde áreas de CB, SF y Santiago del Estero. La foto satelital permite hacer foco sobre el área donde se concentra la actividad, la cual se ha mantenido prácticamente estacionaria en las últimas 24 horas, a la espera del cambio de masa de aire que llegará desde el sur. Los cielos despejados ya dominan gran parte de LP, BA y sur de CB, situación que durante el día irá progresando al resto de la región pampeana. La evolución de la situación actual se dirime con un afianzamiento del aire fresco en el sur de la región pampeana. Esto pondrá un techo



algo bajo a las máximas del día de hoy y seguramente se expresará en el resto de la región pampeana durante la jornada de mañana. Se espera que hacia el domingo la circulación del noreste comience a restablecerse y de este modo se reposiciona el aire húmedo con temperaturas más elevadas. Dentro de este contexto no debe extrañar que rápidamente regresen las precipitaciones a gran parte de la región pampeana, aunque por lo pronto no se prevén eventos de importancia como los que aún se registran en el centro de la Mesopotamia.

