

Imagen Satelital

Fecha: martes, 03 de noviembre de 2015

Hora: 07:45

Fuente: CCA

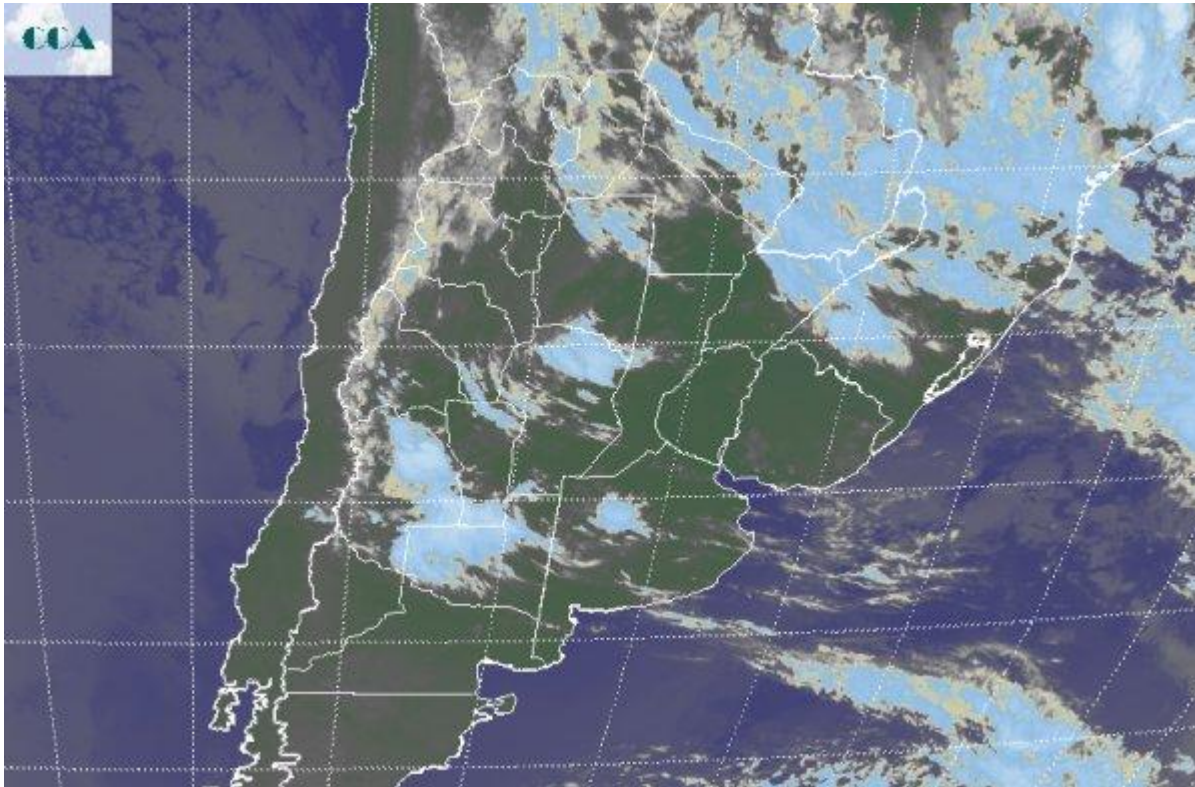

La jornada de hoy arrancó algo fresca sobre el este de la región pampeana, lo cual favoreció el despliegue de neblinas que en áreas reducidas fueron más intensas, con mayor pérdida de visibilidad, es decir en forma de nieblas. Este fenómeno evidencia el amplio despliegue de una masa de aire húmedo la cual, sin embargo, en la mayor parte de la región pampeana no es sometida a procesos de inestabilidad. Consecuentemente, sólo se aprecia el tránsito de nubes bajas en algunos sectores del norte del país, las cuales en forma más desorganizada se observan también en CB y áreas del oeste de BA. Áreas del este de MZ, sur de SL y norte de LP, exhiben este mismo tipo de coberturas. La foto satelital permite apreciar una vasta perturbación que transita el norte del país y los países limítrofes, donde hoy se concentraría la mayor actividad en cuanto a lluvias. Se espera que conforme transcurra el día, parte de la región cuyana, SL, el oeste de CB y sectores de LP, se vuelvan más inestables y posiblemente reciban algunas precipitaciones. Las perspectivas para la zona núcleo no perfilan lluvias de importancia para el resto de la semana. Un sistema de alta presión que ingresa desde la Patagonia hacia el centro sur de BA, fortalece las condiciones de buen tiempo o al menos evita que la inestabilidad que aumentará sobre el oeste se extienda con eficiencia sobre la franja este. Dentro de este contexto, no se descartan los



pasajes de nubosidad, pero es poco probable que a lo largo de la semana, en la zona núcleo, ER y el resto de la provincia de BA se observen lluvias significativas. En este sentido el mes de noviembre vuelve a proponer un patrón que no se adecua a lo esperado para la época, es decir, las lluvias se mantienen por debajo de los valores normales. Las mejoras sí parecen afianzarse en zonas mediterráneas, como el oeste y norte de CB y SL, además del norte del país que encontrará condiciones más favorables a lo largo de la semana para el desarrollo de sistemas precipitantes. Mañana se espera un amanecer frío en el sur de BA, el cual puede dejar heladas débiles en zonas bajas.

