

Imagen Satelital

Fecha: sábado, 10 de octubre de 2015

Hora: 07:50

Fuente: CCA

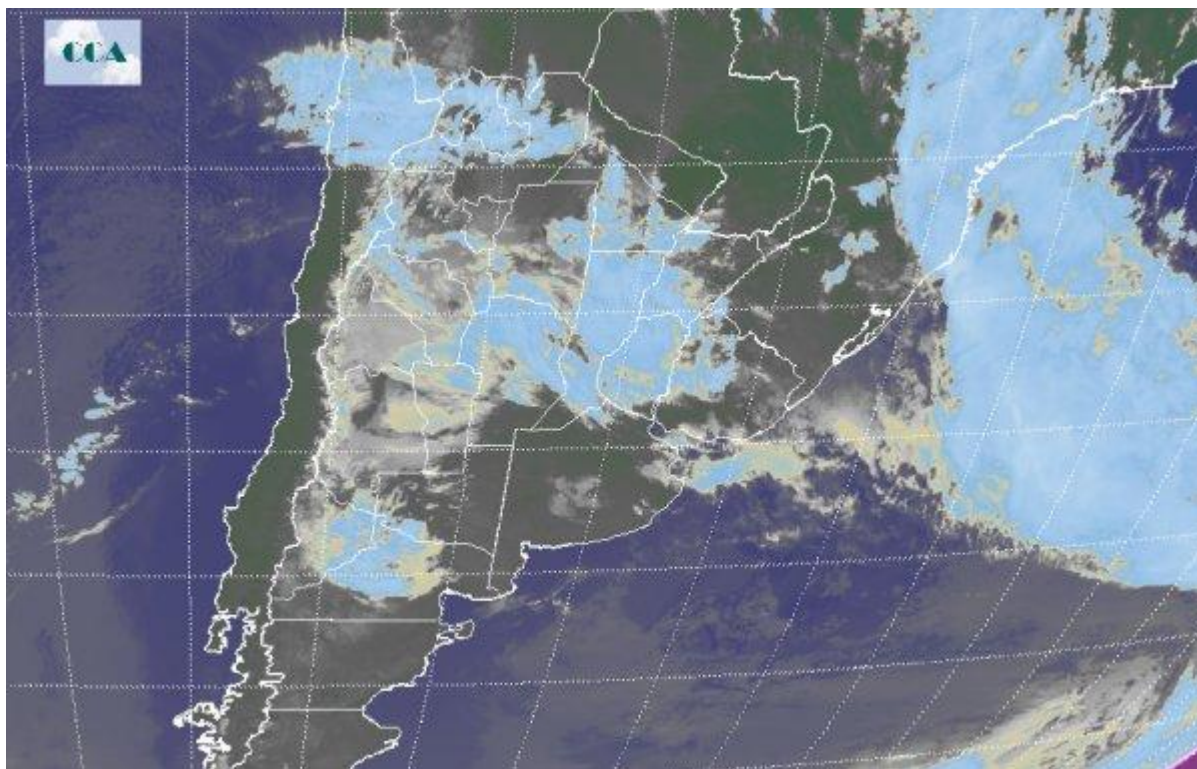

La circulación con componente del sector sur de los vientos impone un amanecer con bajas temperaturas que afectan principalmente el extremo sur pampeano y atenúa el crecimiento en la franja central del territorio nacional. Al norte de esta última región la presencia de nubosidad, si bien no permite el franco descenso de los registros, los mismos se encuentran fuertemente atenuados con baja sensación térmica. En el recorte de la Imagen Satelital puede observarse la extensa nubosidad que se ubica en el centro oeste y norte de la franja central la cual promueve áreas de lluvias en toda la región. El desarrollo más destacado en altura donde las tormentas adquieren mayor protagonismo se sitúa, al igual que en las últimas jornadas, en la provincia de Santa Fe, región del Litoral y marginalmente en el este de Córdoba. Las provincias incluidas en el NOA también están recibiendo el aporte de lluvias gracias a una perturbación cuasi estacionaria instalada en la región. Se espera que durante el fin de semana el centro y sur de la región pampeana continúe influenciada por un sistema de alta presión que mantiene las buenas condiciones del tiempo. Sin embargo, en el noreste de Buenos Aires, Santa Fe, este de Córdoba y principalmente la zona del Litoral, las condiciones se mantienen con alto grado de inestabilidad con los principales acumulados concentrados en esta última región. Las temperaturas no



presentan importantes cambios continuando con registros que no logran ajustarse a lo esperado para el comienzo de la primavera.

