

Imagen Satelital

Fecha: martes, 22 de septiembre de 2015

Hora: 07:40

Fuente: CCA

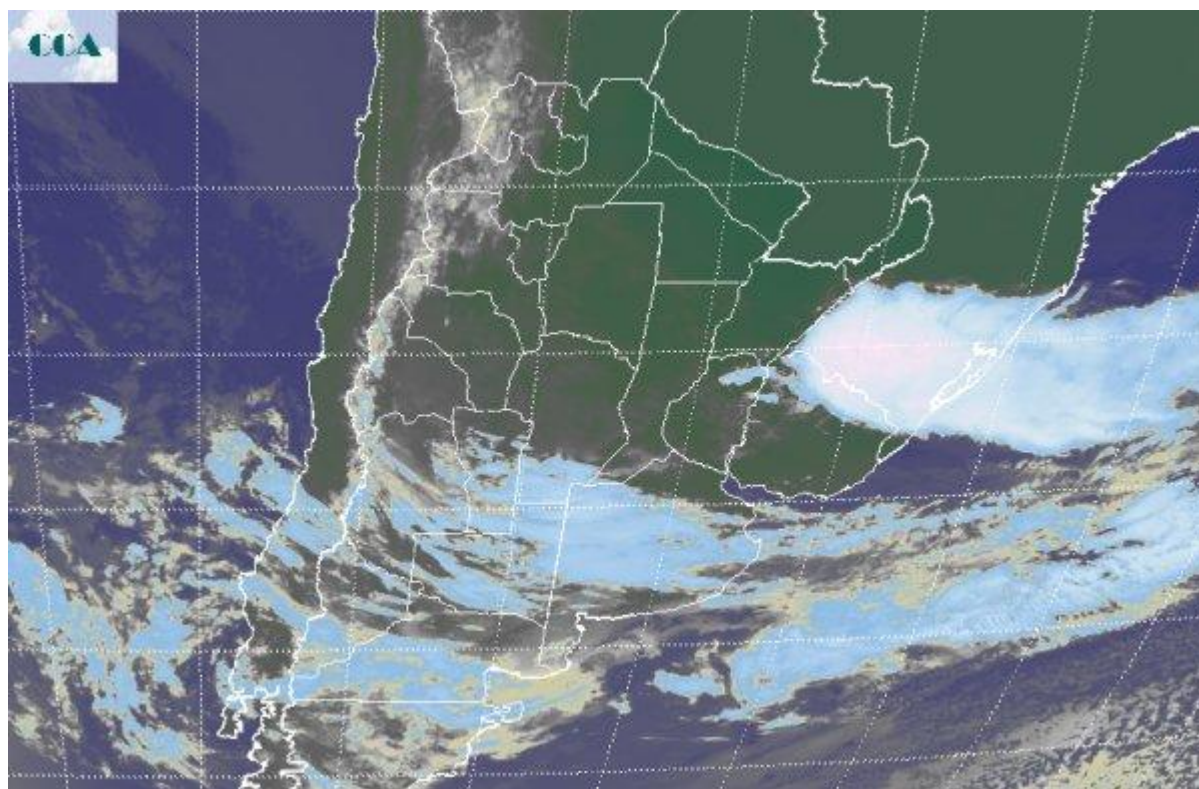

La intensa circulación del este sudeste sigue siendo la principal característica de la condición meteorológica de las últimas horas. Esto impone una masa de aire húmedo que no sólo cubre toda la provincia de BA, por su lógica cercanía a la fuente, sino que se extiende hasta la región cuyana. Esto de algún modo dimensiona la intensidad de la circulación, por cierto, no demasiado común para la época. Estos vientos también han transportado algo de humedad sobre la franja central, aunque con menos eficiencia. Como ayer, el sur de Brasil se destaca como otro sistema de mal tiempo totalmente independiente de lo que sucede en la región pampeana. En ese sector la actividad es mucho más intensa y las tormentas son muy extendidas. Marginalmente las mismas se han extendido al sudeste correntino y noreste entrerriano, de la forma en la que en la actualidad afectan el borde norte de Uruguay. La foto satelital permite observar los dos sistemas de tiempo bien diferenciados. El primero asociado a una fuerte circulación del este que transporta humedad en superficie sobre las provincias del sur, favoreciendo el desarrollo de extendidas coberturas de desarrollo bajo o medio. Por otro lado el ya mencionado sistema de mal tiempo que se observa en el sur de Brasil, donde la nubosidad alcanza un desarrollo vertical mucho más importante y dentro de estas zonas se observan celdas de tormenta con tiempo severo.



Las condiciones del tiempo no se modificarán significativamente a lo largo del día y tampoco durante la jornada de mañana. Se espera que los vientos del este sigan mandando, pero no se perfilan sistemas precipitantes destacados. Por persistencia de las precipitaciones, es posible esperar que zonas de LP, oeste de BA, sur de SL y en menor medida el sur de CB, logren acumulados más destacados. Durante el resto de la semana, las coberturas nubosas podrían mover hacia las provincias del centro, pero el escenario asociado siempre es de lluvias menores. Exceptuando el noreste de ER, el resto de las provincias del centro y posiblemente el norte y este de BA, no recibirán acumulados destacados a lo largo de la semana.

