



# Imagen Satelital

Fecha: martes, 08 de septiembre de 2015

Hora: 07:40

Fuente: CCA

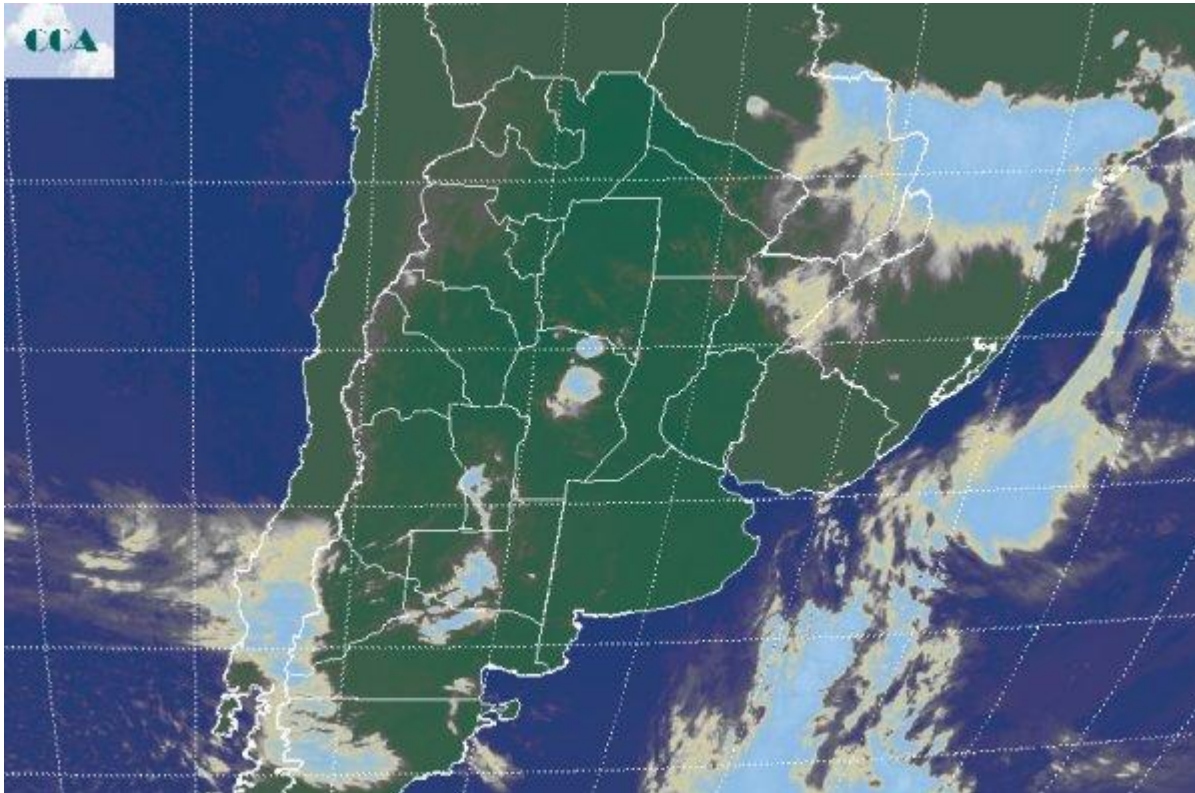

La jornada de hoy ha comenzado con temperaturas confortables y con un vasto despliegue de nieblas y neblinas que se reportan desde el centro norte de BA, CB, centro sur de SF y sectores del este de ER. Algunas lluvias menores se están concretando en el centro norte de CB, al tiempo que la actividad es más destacada en el norte de la provincia de Misiones, donde se están registrando algunas tormentas decantan hacia el sur llegando a la provincia de Corrientes con algunas lloviznas dispersas y nubes bajas que toman sectores del este de Chaco, este de Formosa y gran parte de Paraguay. La foto satelital evidencia el despliegue de la nubosidad en el extremo noreste del país, pero como se aprecia la zona de mayor actividad está lejos de cualquier área agrícola de importancia de Argentina. Los cielos despejados y con nubosidad parcial son predominantes, pero en muchos casos las nieblas aun no permiten ver esta situación. Las perspectivas para el resto de la semana se caracterizan principalmente por la intensa entrada de aire frío que se irá sintiendo con el correr de los días. El apogeo del enfriamiento llegará el viernes a la franja central del país, pero previamente se concretarán heladas en las provincias de BA y LP. Con el correr del día de hoy, la circulación del sudoeste ya comenzará a afectar la Patagonia, pero la masa de aire que transportará esta circulación es de origen polar. Previo a la



BOLSA  
DE COMERCIO  
DE ROSARIO

 [www.facebook.com/BCROficial](http://www.facebook.com/BCROficial)

 [twitter.com/bcrprensa](https://twitter.com/bcrprensa)

 [es.linkedin.com/BCR](https://es.linkedin.com/BCR)

 [www.instagram.com/BCR](http://www.instagram.com/BCR)

 [www.youtube.com/BolsadeRosario](http://www.youtube.com/BolsadeRosario)

 BOLSA DE COMERCIO DE ROSARIO  
Córdoba 1402 - S2000AWV

 TELÉFONO  
(54 341) 5258300 / 4102600

 EMAIL  
contacto@bcr.comar

 WWW  
bcr.comar



Llegada de aire frío y principalmente en la jornada de mañana, no se descartan precipitaciones débiles para el centro sur de SF, norte de BA y sur de ER. No se esperan montos significativos. Las heladas débiles posiblemente ya se hagan presentes mañana en el borde sudoeste de la región pampeana, llegando a pleno al centro sur de BA durante el jueves y posiblemente alcanzando el sur de las provincias del centro durante el viernes. No se esperan heladas rigurosas en la franja central, pero el enfriamiento será significativo si lo comparamos con el benigno invierno que venimos transitando. El enfriamiento, no puede considerarse tardío.

