

Imagen Satelital

Fecha: jueves, 20 de agosto de 2015

Hora: 07:50

Fuente: CCA

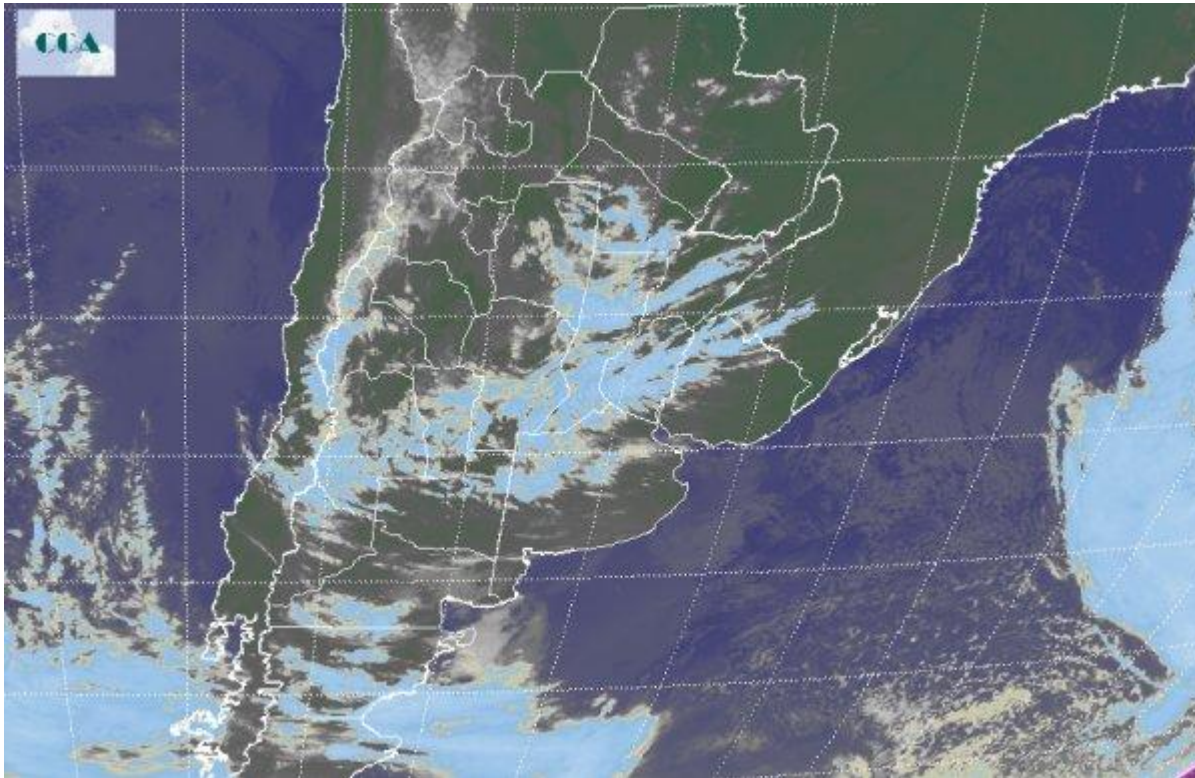

La jornada se presenta con temperaturas mínimas a nivel de helada del centro en dirección sur pampeana con el núcleo más frío en el corredor Azul □ Tres Arroyos □ Tandil. Este contexto se sostuvo gracias a la permanencia de la masa de aire frío y cielos mayormente despejados que predominan en la región. En dirección norte, los valores ascienden ubicándose por encima de los 5 °C, inclusive si nos desplazamos en dirección oeste donde el enfriamiento no ha sido tan efectivo ayudado por el tránsito de nubosidad. Algunas neblinas sin presentar mayores problemas de visibilidad se reportan de localidades del NEA, suroeste de BA y norte de CB. En el recorte de la imagen Satelital se distingue el sistema anticlónico o de alta presión sobre la costa bonaerense promoviendo la continuidad de las condiciones estables sobre gran parte del territorio nacional. Sin embargo, el tránsito de una perturbación de dirección oeste-este sobre la franja central establece el aumento de nubosidad aunque con mínimas chances de generar precipitaciones en la región. Se espera que a medida que el sistema de alta presión comience a desplazarse en dirección este, la circulación del sector norte de los vientos comience a ganar protagonismo con el paulatino aumento de temperaturas, tanto mínimas como máximas acentuándose sobre la jornada de mañana viernes. La llegada de un sistema frontal frío a la región sur pampeana sobre el comienzo de



fin de semana proyecta el desarrollo de lluvias y tormentas que en principio se restringen solamente hasta el sur de la franja central. Luego, se instala una masa de aire que proyecta un nuevo y marcado descenso de las temperaturas.

