

Imagen Satelital

Fecha: sábado, 01 de agosto de 2015

Hora: 07:50

Fuente: CCA

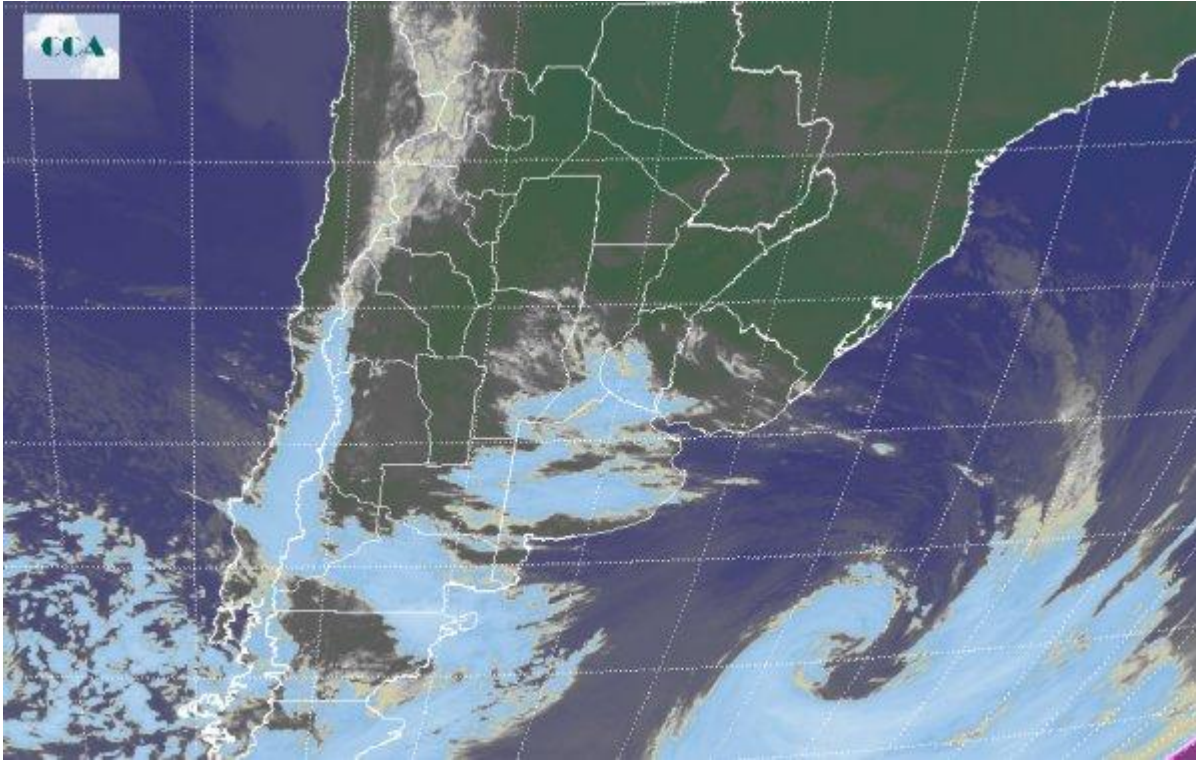

El enfriamiento nocturno junto con el remanente de humedad promueve en el comienzo del fin de semana el despliegue de nieblas y neblinas en el centro y este de Buenos Aires, centro sur de SF y sur de la región del Litoral. También sectores del sureste de Córdoba es afectada por la reducción de visibilidad al igual que el centro y este de La Pampa. Este contexto es el resultante de la masa de aire templado a ligeramente cálida y muy húmeda que se instaló prácticamente desde el fin de semana anterior y aún continúa mostrando su influencia sobre gran parte de la región central y mayormente en la porción norte del territorio nacional. La Imagen Satelital indica la presencia de nubosidad sobre el este de la zona central del país incluyendo LP, CB, SF, sur de ER y toda la provincia de BA. Como comentábamos en la jornada de ayer, esta región continúa muy vulnerable y con alto grado de inestabilidad dado que el ingreso de aire frío no ha logrado desalojar completamente la masa de aire templada y con alto índice de humedad. Ya internado sobre el atlántico se encuentra la baja presión que originó las últimas lluvias en la zona pampeana. El camino hacia la mejora de las condiciones de tiempo se mantiene durante el fin de semana en la principal región agrícola del país. Sin embargo, durante la jornada de hoy aún pueden presentarse lluvias en la zona más beneficiada del mes de Julio, el centro y este de BA y marginalmente el extremo sur de ER. Los valores de temperatura mínima se ajustan al comienzo del mes de



agosto sin que se produzcan amaneceres rigurosos; por su parte los registros máximos, si se apartan ligeramente de los previsto para esta época del año promoviendo ambiente muy comfortable.

