

Imagen Satelital

Fecha: martes, 14 de julio de 2015

Hora: 07:25

Fuente: CCA

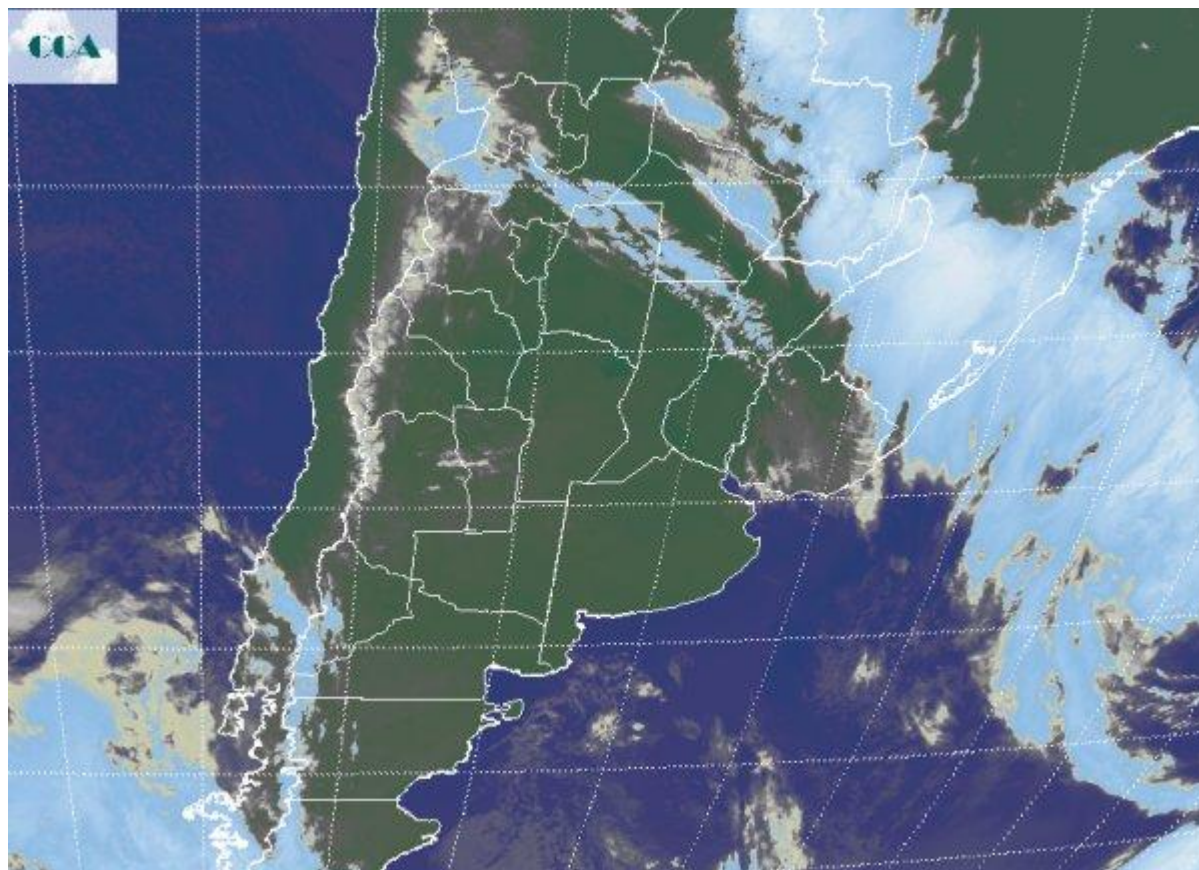

Con el desplazamiento del mal tiempo hacia el extremo noreste del país y la franja agrícola de Paraguay, el aire frío y los cielos despejados comienzan a imponerse en toda la región pampeana y en buena parte del país. El norte de LP y la provincia de CB amanecieron con las temperaturas más cercanas a cero y es la zona donde las heladas, aunque no muy intensas pueden haberse desplegado. El sur de SF y gran parte de la provincia de BA también presentan registros de temperatura por debajo de los 3°C, las cuales se suman al viento del oeste sudoeste y configuran un ambiente donde la sensación térmica es aún más baja. En la imagen satelital puede apreciarse el corrimiento hacia el noreste del frente frío tras el cual ingresó una zona de alta presión con otra masa de aire sobre la región pampeana y a la vez el fuerte contraste con las masas de aire húmedo que dominan el norte de la Mesopotamia generan importantes tormentas. Las mismas se están reportando desde casi toda la provincia de Misiones y se proyectan a toda la zona agrícola del este de Paraguay. Por detrás de la línea frontal quedan residuos de la actividad que generó el paso del frente, lo cual se traduce en bandas



nubosas sin potencian pluvial. Las perspectivas para el resto de la semana presentan buenas condiciones del tiempo, las cuales en principio no se interrumpirían en la región pampeana incluso durante el fin de semana. El mal tiempo que hoy domina en la provincia de Misiones ira cediendo lentamente durante mañana, con restos que quedan para el jueves en el extremo norte de la provincia. Durante el fin de semana el mal tiempo regresa hasta el centro de la Mesopotamia y el este del NEA. Las bajas temperaturas se repetirán mañana, posiblemente con heladas más generalizadas aunque no demasiado rigurosas. Desde el jueves las temperaturas comienzan a recomponerse y el viento cambia al este y luego al norte.

