

# Imagen Satelital

Fecha: sábado, 11 de julio de 2015

Hora: 08:00

Fuente: CCA

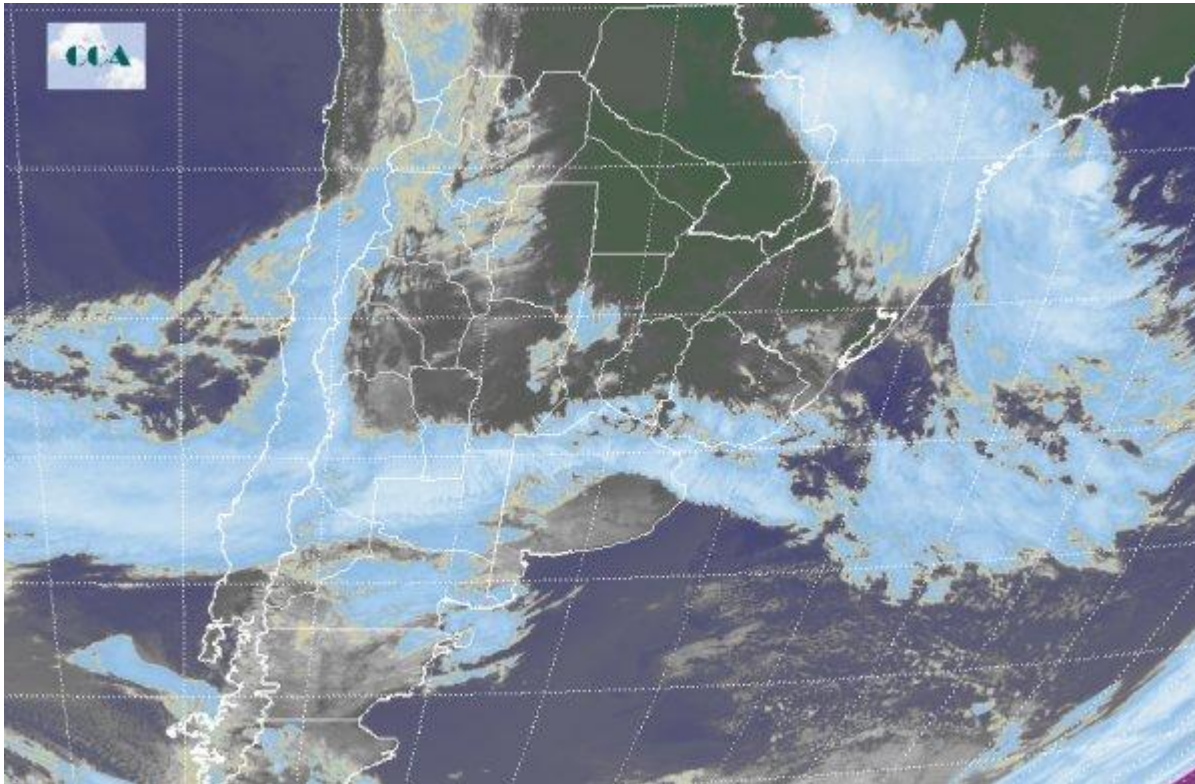

Continúa presente la masa de aire húmedo y templado en todo el centro y norte del territorio nacional con el desarrollo de nieblas y neblinas en gran parte del este de la región pampeana y centro sur del Litoral. Sin embargo, se produce un marcado gradiente térmico con los partidos costeros y del centro sur pampeano consecuencia de la rotación al sector sur de los vientos en la región y el predominio de cielos despejados. En este contexto, se reportan algunas heladas débiles en el corredor Azul, Tandil y Olavarría. En el recorte de la Imagen Satelital puede observarse el paso de una extensa perturbación sobre la franja central afectando todo el oeste y norte de la Patagonia y alcanzando marginalmente el noreste de Buenos Aires y sur del Litoral. A su paso, dada la disponibilidad de humedad, define algunas lluvias y lloviznas sin que se presenten tormentas con potencial de milimetrages destacados. Por su parte en la región Cuyana, específicamente la zona cordillerana, se destacan importantes vientos del sector oeste con intensas nevadas, por lo cual la región se encuentra bajo alerta meteorológico. Se espera que durante el fin de semana las condiciones de inestabilidad cobren aún mayor protagonismo principalmente en la región pampeana. Sin embargo, no se proyectan



montos significativos. En la última parte del domingo, comienza a definirse un período con temperaturas que regresan al comportamiento típico del trimestre frío.

