

Imagen Satelital

Fecha: martes, 30 de junio de 2015

Hora: 07:40

Fuente: CCA

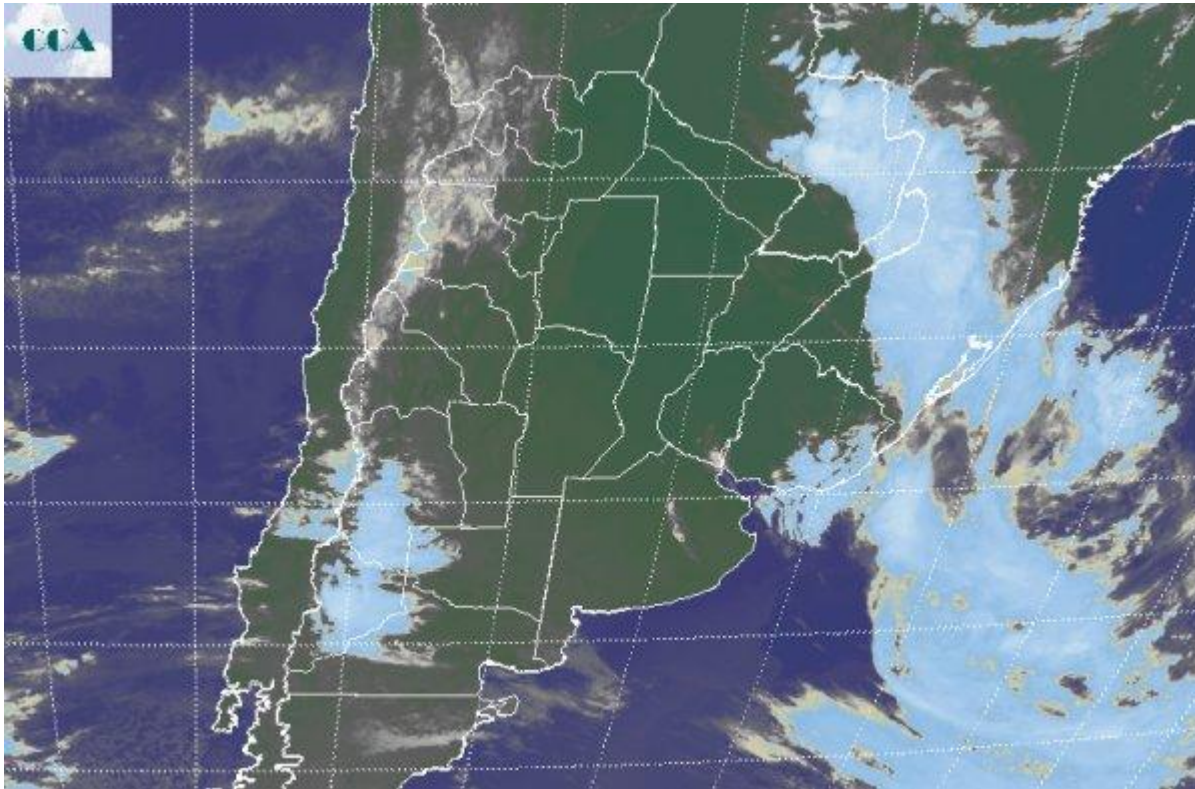

El mal tiempo se ha desplazado aún más rápido que lo previsto hacia el extremo noreste del país. Las tormentas anoche afectaban el este del NEA, norte de Corrientes y sur de Paraguay, observándose al presente un claro corrimiento hacia el noreste de esta posición y una progresiva mejora en las condiciones del tiempo, algo que ya está mucho más asentado en la región pampeana. El remanente de humeado y el enfriamiento nocturno ha favorecido la formación de nieblas y neblinas por sectores, aunque de manera mucho más dispersa y de menor cobertura que durante las previas jornadas húmedas. El frío se siente entrando en el sur, pero no se han producido marcas capaces de generar heladas. La foto satelital evidencia el paso rápido del frente hacia territorio paraguayo y brasileño, quedando la provincia de Misiones, afectada por algunas tormentas. La costa este de Uruguay, marginalmente también se ve afectada por el desplazamiento del frente que se cierra en una baja presión sobre el océano. Se aprecian coberturas nubosas en Neuquén y el sur de Mendoza, con bajas probabilidades que en la zona se concreten lluvias de importancia. Algunas nubes bajas recorren la Patagonia, algo que también se observa en el NEA, aunque no queda destacado en la imagen. Las previsiones del tiempo para los próximos días permiten proyectar un escenario libre de precipitaciones para la región pampeana hasta avanzada



la semana próxima. No se descartan algunos episodios de lluvias menores en los partidos costeros del sur y del este entre jueves y viernes, acompañando la entrada de un intenso pulso frío. Eventualmente estas lluvias menores podrían ganar algunos partidos interiores vecinos a la costa, pero no se proyectarán más allá. El frío se fortalecerá el viernes y sábado, por lo cual el recorrido de esta semana se adecuará a condiciones de invierno, sin lluvias sobre la mayor parte de las zonas agrícolas principales del país.

