

# Imagen Satelital

Fecha: miércoles, 10 de junio de 2015

Hora: 07:50

Fuente: CCA

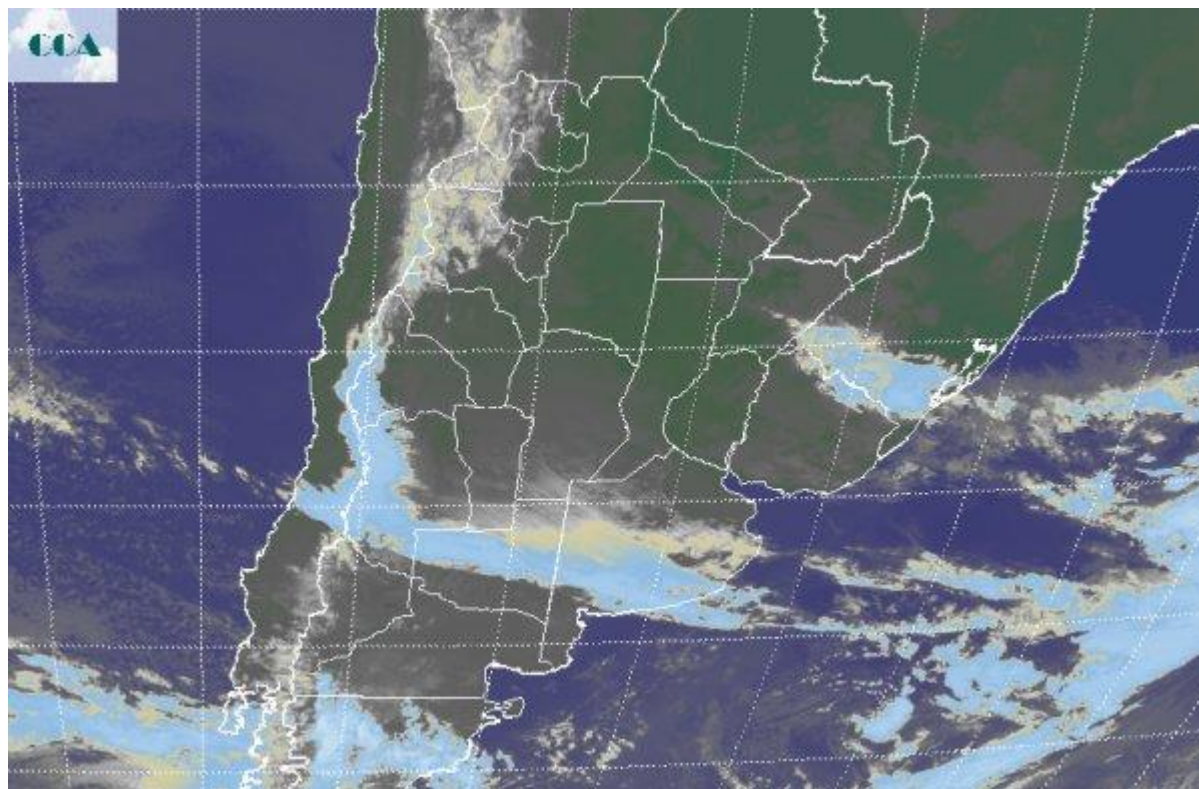

Los vientos del sudoeste, por sectores con mayor componente sur y en otros con mayor componente oeste, comienzan a dominar la circulación. Esto impondrá progresivamente un cambio en las condiciones ambientales. Se han estado reportando neblinas y algunas lluvias débiles en el centro este de la Mesopotamia, sin embargo la banda nubosa asociada al frente, continúa estacionaria en el sur de la región pampeana y solo provoca en a dispersa y ocasional algunas precipitaciones menores. Las temperaturas mínimas no han descendido significativamente, moderadas por las coberturas nubosas. La foto satelital no presenta cambios significativos respecto de la jornada de ayer. La nubosidad sigue aplacada en su desarrollo debido al techo que impone la condición estructural de la atmósfera media, dominada por ondas de alta presión. El resultado de esta dinámica no puede conducir a que se observen sistemas precipitantes de importancia. Durante el resto del día el frente se moverá rápido hacia el noreste y posiblemente presente en el sur de Corrientes y norte de ER, un nivel de actividad diferenciado, con mejores posibilidades para desarrollar algunas precipitaciones. Lo más destacado de las próximas jornadas queda vinculado al afianzamiento de la circulación del sector sudoeste. El aire frío asociado a esta circulación también secará la masa de aire y las temperaturas evolucionarán a niveles coincidentes



con los esperados para comienzos de junio. Entre viernes y sábado se esperan heladas en gran parte de BA y LP, las cuales también llegarían, finalmente, al sur de SF y sur de CB, con menor probabilidad de que se concreten en el norte de la región pampeana o zonas mediterráneas del NEA o el este del NOA, donde igualmente se sentirá el cambio de ambiente.

