

Imagen Satelital

Fecha: viernes, 05 de junio de 2015

Hora: 07:50

Fuente: CCA

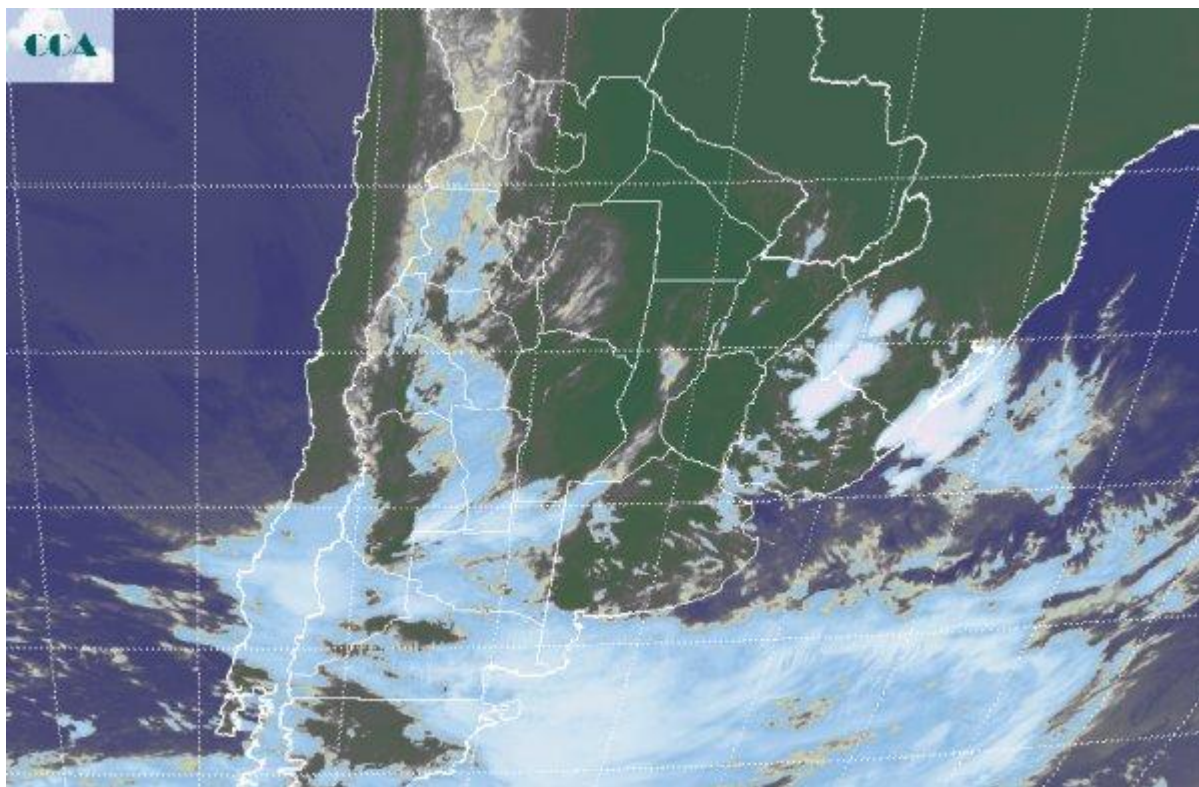

No se aprecian modificaciones destacadas respecto de lo sucedido en las condiciones ambientales a lo largo de la semana. Más allá del tránsito de aire frío que se ha observado ayer, el ambiente templado se ha repuesto en forma rápida y generalizada, dando lugar a la formación de nieblas en corredores del centro de la región pampeana, como la zona de influencia de Marcos Juárez o Venado Tuerto. En otros sectores solo se reportan neblinas, que no perjudican seriamente la visibilidad. Las temperaturas mínimas muestran un crecimiento significativo respecto de ayer, favorecidas por vientos del oeste noroeste. La foto satelital nuevamente muestra el predominio de perturbaciones que son forzadas a desplazarse por la Patagonia, aunque hoy las mismas se proyectan hacia el norte por la zona semiárida. Las nubes bajas cubren gran parte de BA y algo de nubosidad se extiende sobre el centro sur de SF. En forma independiente y en áreas reducidas del norte de Uruguay y el sur de Brasil, se han generado algunas celdas de tormenta. Se prevé que con el correr del fin de semana, los vientos del oeste pero en este caso con mayor componente sur ganen presencia en el sur de la región pampeana. Esto debería imponer un ambiente más fresco del centro para el sur de la región pampeana y regularizar el patrón térmico al menos en esta zona. En cuanto a lluvias, las expectativas ya se concentran en el comienzo



de la semana próxima, en principio sobre áreas del centro este del país, Uruguay, la Mesopotamia y el este del NEA. Posiblemente a lo largo de la próxima semana las temperaturas evolucionen en forma generalizada hacia un ambiente más cercano al esperado para el inicio del trimestre frío.

