

Imagen Satelital

Fecha: sábado, 30 de mayo de 2015

Hora: 07:50

Fuente: CCA

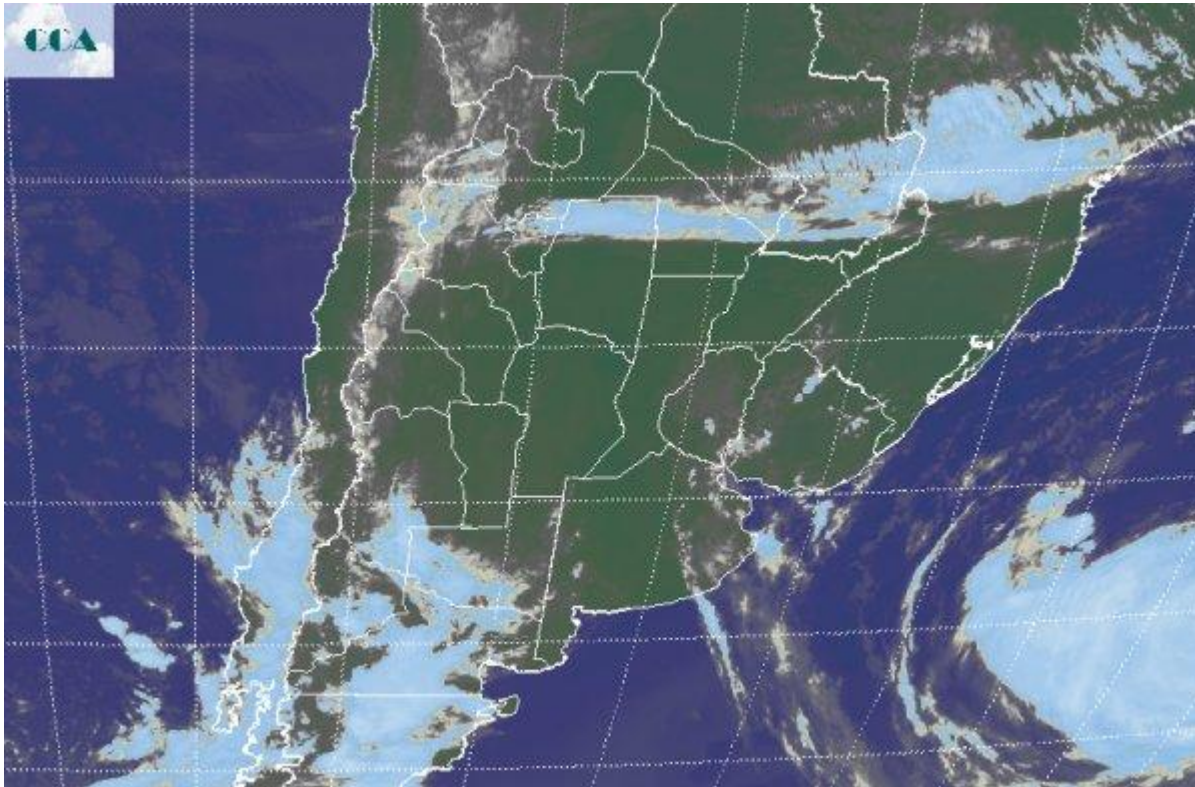

La jornada de hoy ha comenzado repitiendo el despliegue de nieblas y neblinas de días anteriores, con el agregado de lloviznas y algunas lluvias menores que durante la madrugada se concretaron en zonas del sudeste y el norte de BA. Las mismas se están concretando por estas horas en el sur entrerriano, al tiempo que sobre el oeste se presentan condiciones del tiempo más estables pero muy húmedas, las cuales favorecen la formación de nieblas o neblinas. Independientemente de los sectores de donde se están observando algunas lloviznas, las nieblas han cubierto gran parte de la región pampeana y el noreste del país. La foto satelital presenta un desorden importante en las coberturas nubosas, las cuales en general no presentan ningún desarrollo de importancia en todo el país. Por un lado las nubes bajas toman todo ER, parte del este de SF y gran parte del este de BA. Los cielos están más despejados pero en muchos casos invisibles por la presencia de nieblas en zonas mediterráneas. Con el correr de la mañana las mismas pueden formar nubes bajas temporarias. Sobre la Patagonia ingresa otra perturbación, por lo cual las mejoras que se observen en BA serán temporarias. El avance de esta perturbación no generaría sistemas precipitantes de importancia, pero si mantendría los cielos cubiertos. Las próximas jornadas se mantendrán alternando coberturas nubosas con cielos despejados. La



situación dependerá mucho de la evolución de las nieblas como posibles nubes bajas o no. Se espera que la circulación del oeste beneficie con un secamiento de la masa de aire al sur de la región pampeana y genere un contexto más favorable para el avance de la cosecha, la cual ha sido muy complicada a lo largo de la última semana. Los sistemas precipitantes de importancia no se presentarán en el corto plazo en la región pampeana. Tampoco se esperan condiciones térmicas rigurosas.

