

Imagen Satelital

Fecha: sábado, 23 de mayo de 2015

Hora: 07:40

Fuente: CCA

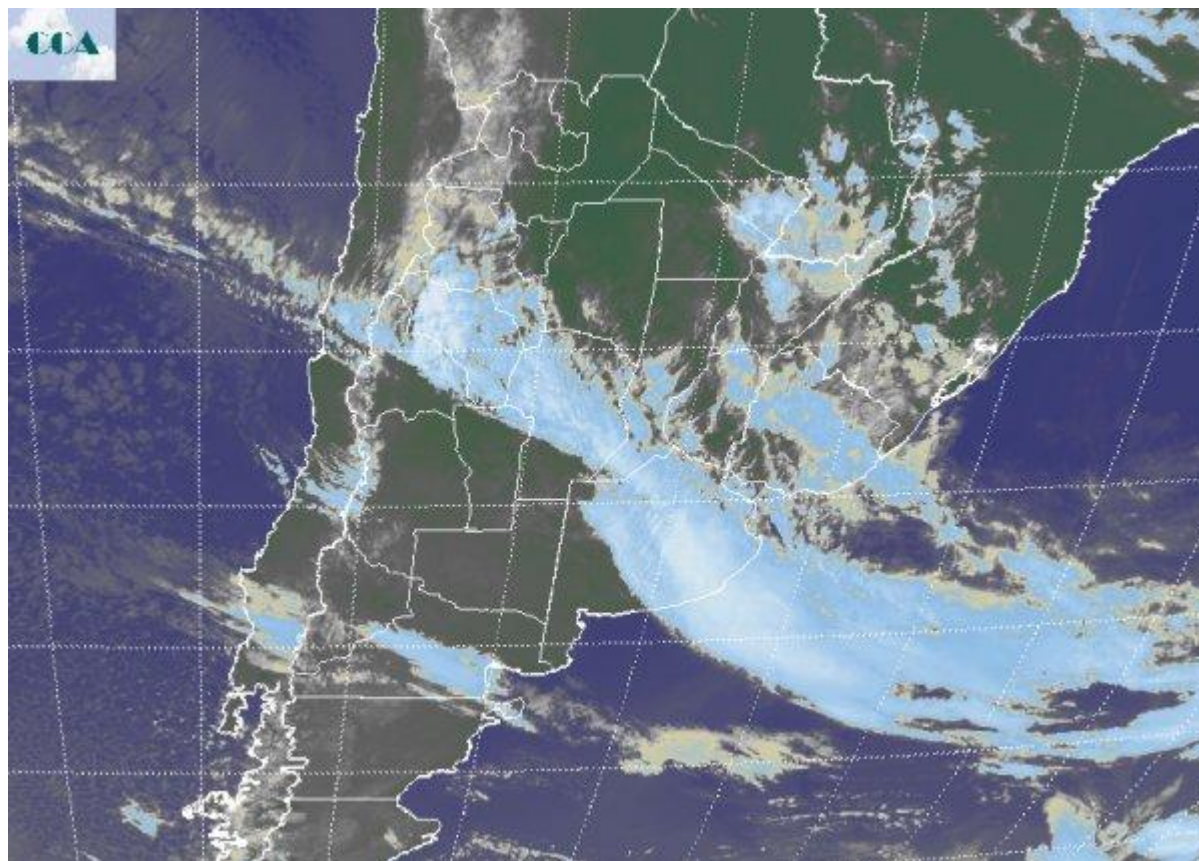

Con un lento avance desde el sudoeste, el sistema frontal está dejando precipitaciones en el norte y este de la provincia de BA, al tiempo que algunas lloviznas se reportan en CB, al igual que en gran parte del NEA, donde las nubes bajas dentro del aire cálido se encuentran saturadas de humedad y se ven favorecidas las neblinas en superficie o en todo caso las lloviznas. Por detrás de la banda nubosa principal, comienzan a mejorar las condiciones del tiempo, mientras que el aire frío aguarda en el norte de la Patagonia a que el viento del sudoeste aumente su intensidad para cambiar el ambiente de la región pampeana. La foto satelital evidencia la extendida zona de influencia del sistema frontal. Desde las tormentas que se observan en el oeste de La Rioja, la nubosidad se despliega hacia el este sudeste de BA, donde aún se observan precipitaciones y es posible que en la cuenca baja del Salado se den algunos milimetrajés más significativos. Por otra parte y dentro del aire cálido, nubes bajas alternan con otras más desarrolladas en zonas del NEA. Estas nubes más desarrolladas tienden a recostarse sobre el sur de Paraguay, pero se espera que el este del NEA y el centro norte de la



Mesopotamia se presenten muy activos durante el resto de hoy y mañana, incluso parte del lunes. Las perspectivas para el resto de la jornada marcan una progresiva mejora desde el sudoeste de la región pampeana. Las coberturas nubosas se mantendrán en la franja central y el este de BA, alternando algunas lluvias modestas. El sur de SF, sudeste de ER y noreste de BA, deberían recibir chaparrones más destacados que el resto del área. Desde la tarde la actividad se incrementará en el centro norte de la Mesopotamia y el NEA. Se espera una intensificación de los vientos del sudoeste durante el transcurso del día, esto dinamizará el cambio de masa de aire. El amanecer del domingo será ostensiblemente más frío que el de hoy, principalmente en el sur de la región.

