

# Imagen Satelital

Fecha: sábado, 16 de mayo de 2015

Hora: 07:50

Fuente: CCA

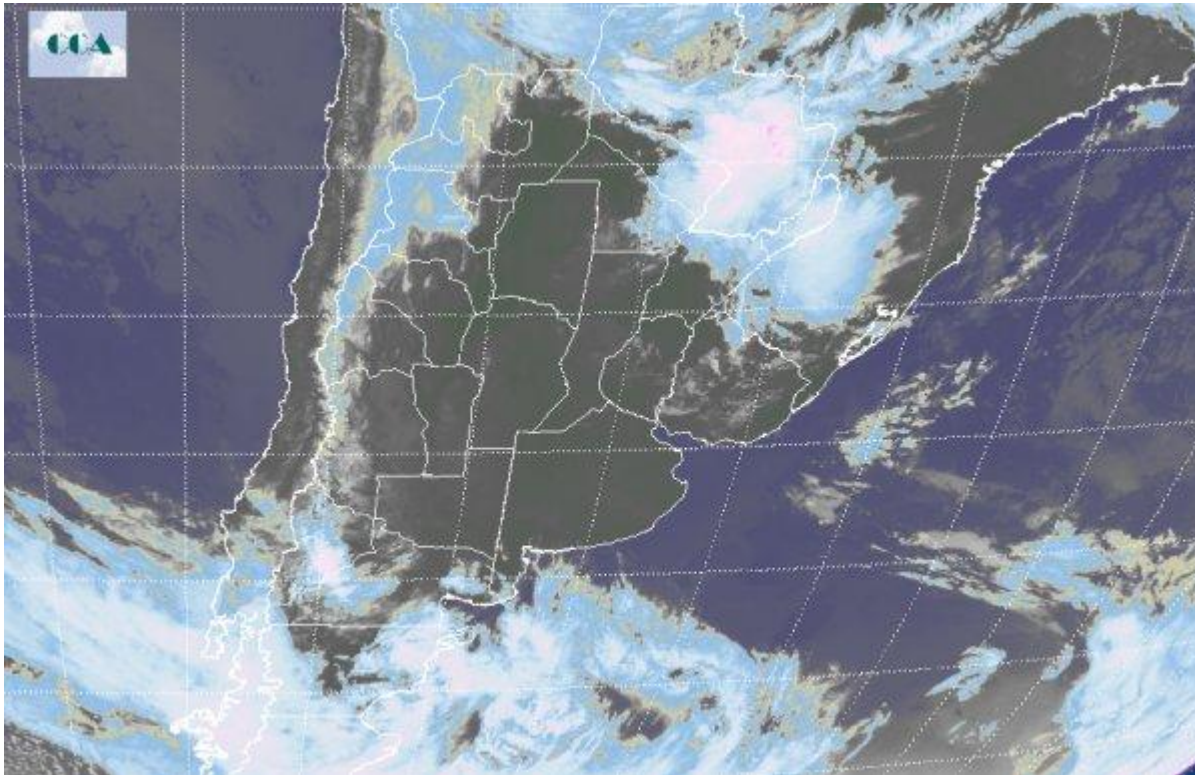

El fin de semana inicia en forma similar a las anteriores jornadas predominando el aire húmedo, la circulación con componente del sector norte y temperaturas que permanecen en lento aumento. En este contexto, las nieblas y neblinas reaparecen y se registran con mayor grado de intensidad sobre la franja este y norte de Buenos Aires; también se reportan desde la región del Litoral y las provincias mediterráneas de Córdoba y La Pampa. La Imagen Satelital deja ver tanto la zona norte del país como la región patagónica con la mayor actividad en cuanto a la presencia de nubosidad. En el primero de los casos, aire muy húmedo y cálido promueve áreas de inestabilidad lo cual desarrolla tormentas de moderada intensidad que lentamente se desplazan hacia la zona sur de Paraguay. Luego, en la zona patagónica, diferentes perturbaciones se desplazan de dirección oeste a este promoviendo precipitaciones en forma nevadas sobre la zona cordillerana y lluvias en el resto de la región. Se espera que durante el fin de semana las condiciones de tiempo permanezcan estables con tránsito de nubosidad sobre la franja central del país. El viento con componente del sector norte continúa inyectando humedad sobre capas bajas de la atmosfera y las temperaturas crecen aún más exhibiendo un escenario propio de finales de verano. A medida que el sistema de alta presión, responsable de la estabilidad en la zona central, se desplace en dirección este, las condiciones de inestabilidad comienzan a ganar protagonismo sobre la última



parte de la jornada del domingo iniciando la semana laboral con el regreso de las precipitaciones. Las lluvias se concentran inicialmente en el extremo sur pampeano para luego alcanzar la franja central. Sin embargo, no se produce un cambio generalizado de masa de aire, por lo cual el comportamiento térmico continúa entregando un amable otoño.

