

# Imagen Satelital

Fecha: sábado, 04 de abril de 2015

Hora: 07:50

Fuente: CCA

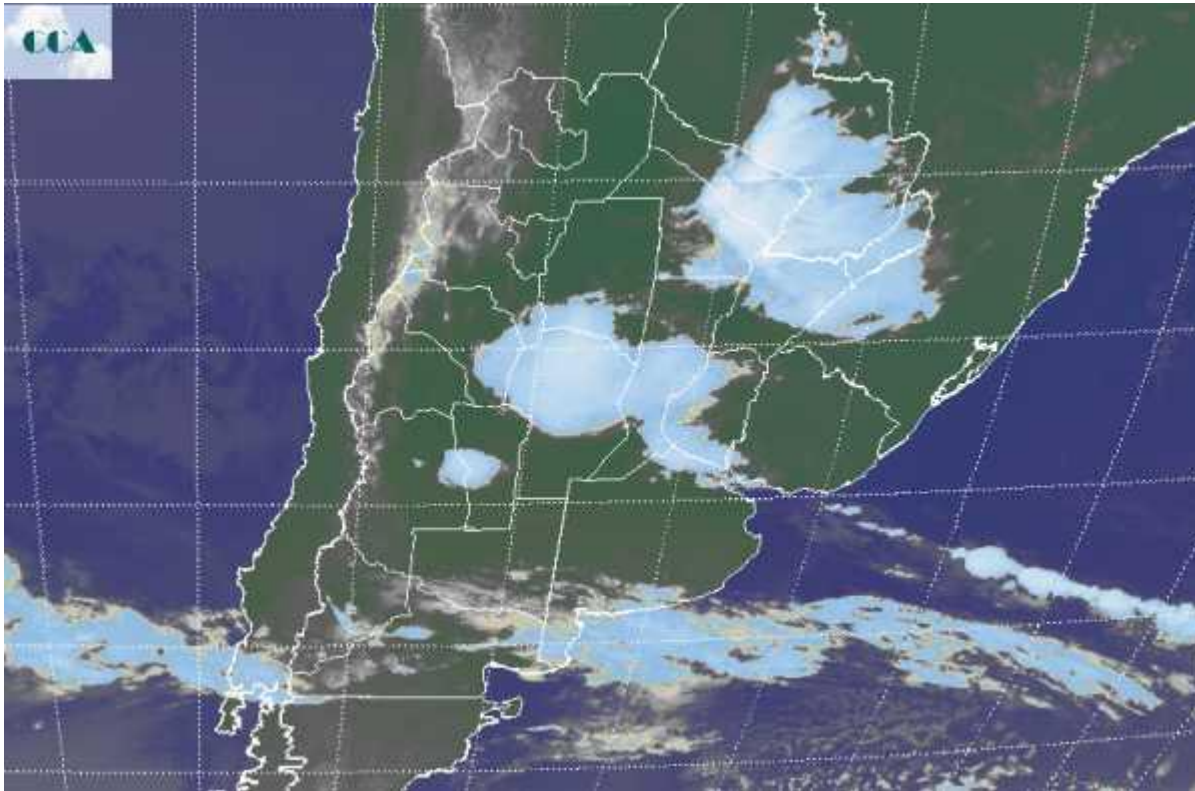

La entrada de un sistema frontal de paso rápido sobre el sur de la región pampeana, produjo un cambio de ambiente significativo en las últimas horas de ayer en el sur de la región pampeana. Sin embargo el aire frío progresó hasta la franja central, sin actividad. Sólo al encontrar en el norte de CB y el centro de SF aire más húmedo y cálido, la inestabilidad se vio favorecida y con ella los desarrollos nubosos. Se reportan desde el norte de CB, centro de SF y áreas dispersas en el sur de ER y noreste de BA, algunas tormentas. Las mismas difícilmente dejen lluvias destacadas, pero al momento presentan algo de actividad eléctrica. La foto satelital posiciona la cobertura nubosa en áreas que recurrentes en los últimos dos meses. En efecto, el norte de CB y el centro de SF han sido epicentros de los principales sistemas precipitantes en el bimestre previo. También se destaca una actividad significativa en el noreste del país, la cual se proyecta a toda la zona agrícola de Paraguay. No se descartan precipitaciones durante el día de hoy sobre el área donde se ubican las coberturas nubosas. En tal caso los registros serían modestos, en general inferiores a los 10 mm. Posiblemente algún remanente de nubosidad quede para el comienzo del domingo, pero dentro del mismo contexto: a



Lo sumo lluvias modestas o lloviznas. Las perspectivas para el comienzo de la semana son favorables, con tiempo seco y temperaturas que se mantienen con mayor tendencia a ser veraniegas que otoñales.

