

Imagen Satelital

Fecha: jueves, 26 de marzo de 2015

Hora: 07:50

Fuente: CCA

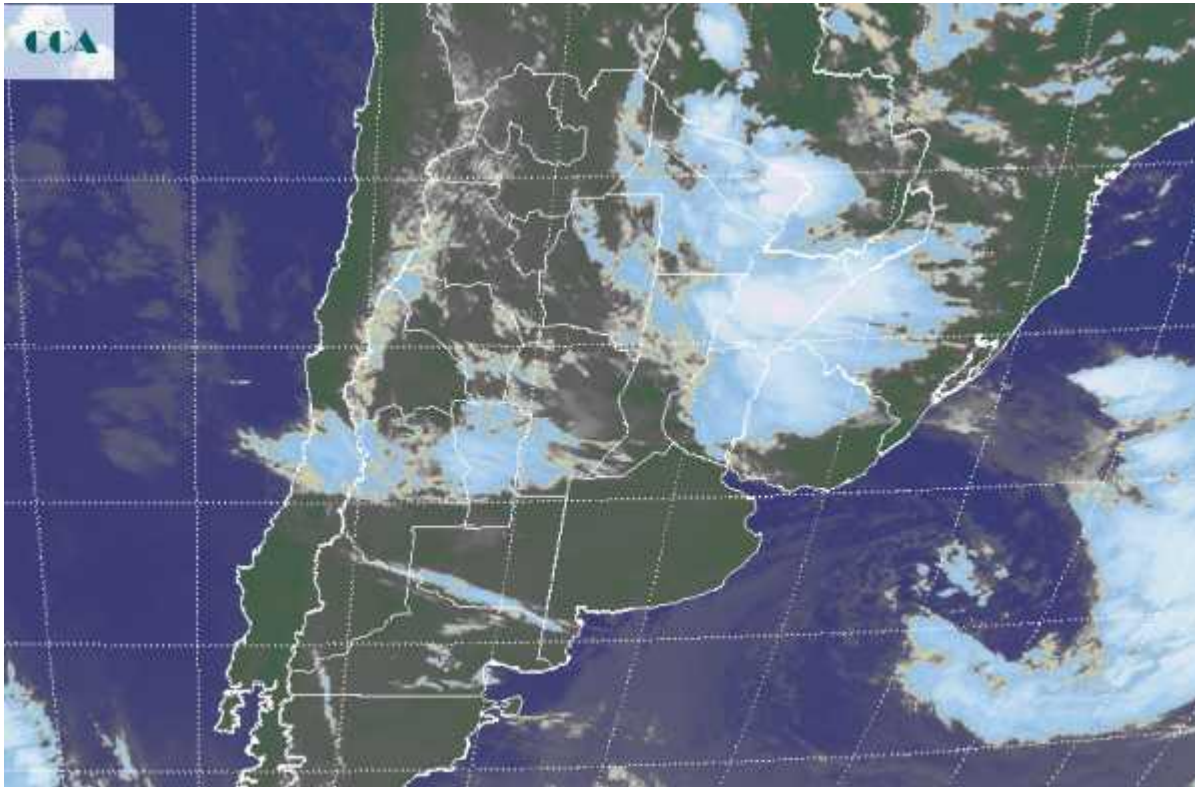

El ambiente frío se ha afianzado en las provincias del sur de la región pampeana, con registros de temperaturas mínimas que caen a valores cercanos a los 5°C en la zona de influencia de Bolívar y que promedia marcas en torno de los 8°C en toda la región. La zona ha quedado naturalmente más expuesta a la masa de aire frío y dado que los cielos se han despejado en forma más rápida el enfriamiento nocturno ha sido más eficiente. Por el contrario en la franja central, aún predominan las coberturas nubosas. Aunque ya la actividad se va desplazando hacia el este de la región pampeana y el noreste del país, donde se concentran algunas tormentas. La foto satelital muestra nubosidad de mayor desarrollo en el sur de la provincia de Corrientes y en sectores reducidos del NEA. Desde la zona se reportan algunas tormentas y se espera que allí se concreten algunos chaparrones de importancia. Al mismo tiempo desde el norte de Mendoza y transitando desde el oeste, avanza una débil perturbación que mantiene los cielos cubiertos con algunas lloviznas en el centro norte de SL y el sudoeste de CB, esperándose que estas coberturas no se logren afianzar al desplazarse hacia el este. De todos modos la jornada de hoy será una jornada con coberturas aun significativas en la franja central, pero con tendencia progresiva a la disminución y con muy bajas probabilidades de que se concreten lluvias. De acuerdo a las



previsiones, la situación meteorológica ingresa en un período de estabilidad, a pesar de lo dicho sobre las coberturas nubosas en la franja central. Es posible que se observen lloviznas aisladas en la zona, pero la tendencia a la mejora es firme en la zona. Se esperan al menos cuatro jornadas de buen tiempo y con vasta insolación. Esta situación puede proyectarse algunos días más, quizá con algunas coberturas nubosas durante el martes o miércoles. Las lluvias generalizadas reaparecerían a partir de la tercera o cuarta jornada de abril, por lo cual las zonas en condiciones de cosecha deben aprovechar la ventana de buen tiempo que se instala desde mañana en la franja central y que ya se vive en el sur.

