

Imagen Satelital

Fecha: martes, 24 de febrero de 2015

Hora: 07:50

Fuente: CCA

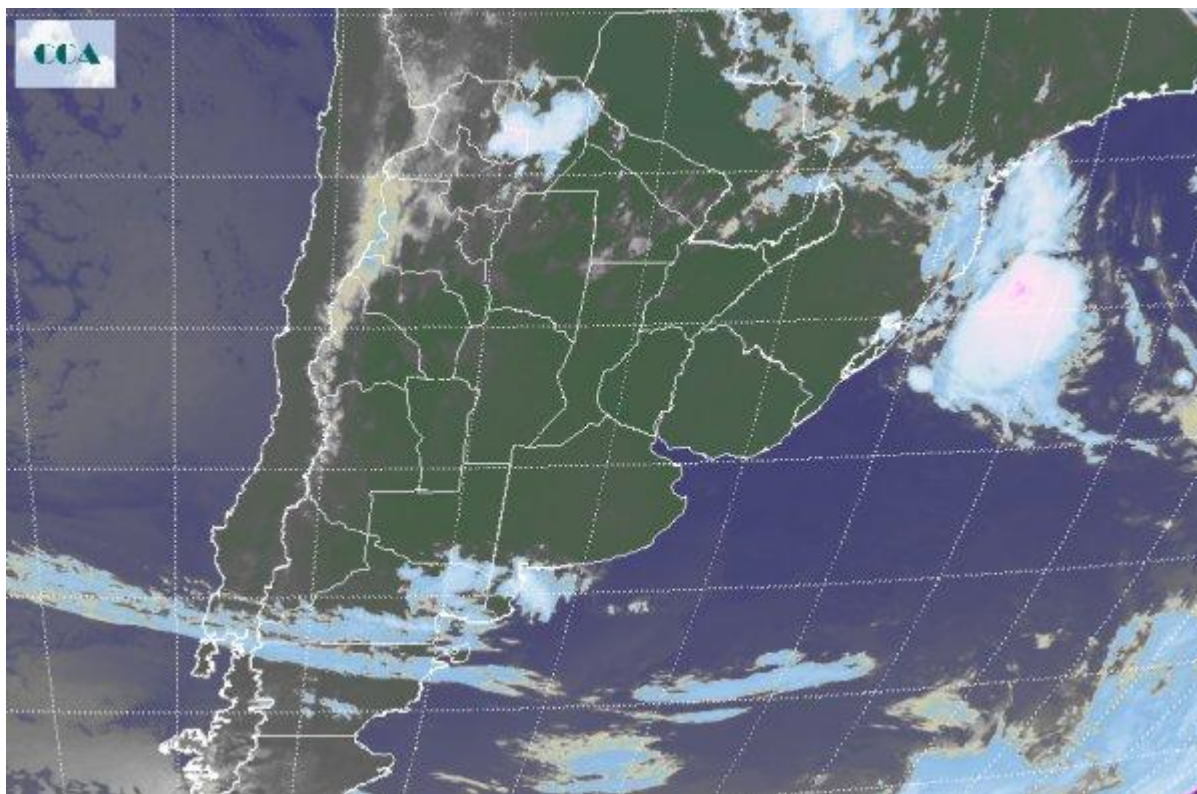

Importante recuperación de los valores de temperatura en el amanecer de hoy martes. El predominio del sector norte de los vientos junto con el constante flujo de humedad promueve un escenario típico de la última parte de febrero. La creciente inestabilidad, como consecuencia del buen contenido de humedad que tiene la atmósfera y las elevadas marcas térmicas adquieren mayor importancia; si bien será generalizado, en dos regiones Cuyo y NOA, donde se prevé que se desarrollen lluvias y tormentas de variada intensidad. Sobre el NEA, se prevé que se mantenga el tiempo inestable, con características similares al día de ayer, aunque las precipitaciones previstas serían más aisladas. Por otro lado, la zona pampeana presentará condiciones de tiempo estable, aunque con un importante incremento de la nubosidad y hacia el final del día, sobre la franja sur de la región se prevé que comiencen a activarse las primeras tormentas aisladas. Las temperaturas serán muy elevadas en la zona central y norte del país. Luego, el miércoles, con la llegada del sistema frontal frío que provocará las lluvias y tormentas mencionadas, se prevé un muy significativo descenso térmico en toda la región central del país.