

Imagen Satelital

Fecha: Lunes, 10 de noviembre de 2014

Hora: 07:30

Fuente: CCA

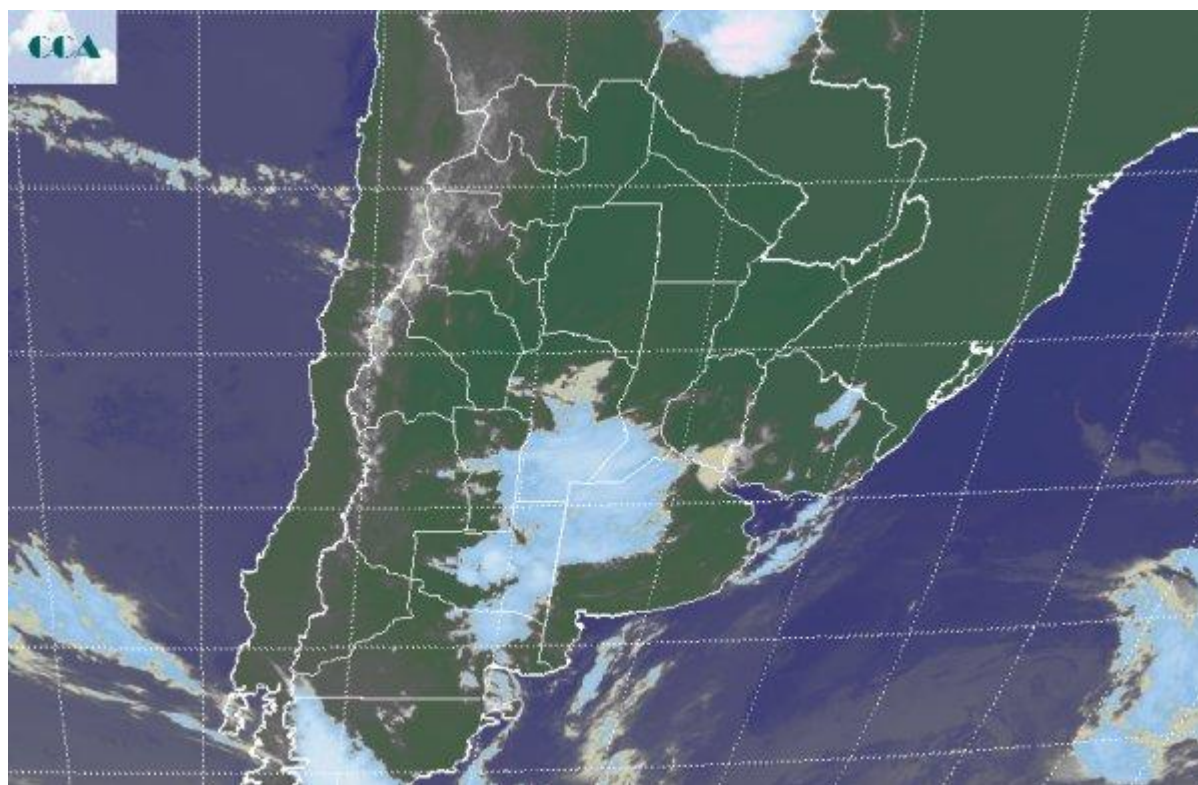

Las buenas condiciones del tiempo que dominaron el fin de semana, lentamente están dando paso a un aumento de la inestabilidad asociado al avance de una perturbación desde el oeste. La zona de baja presión está generando nubosidad sobre el centro sur de CB, las vecindades de SL, buena parte de LP y el noroeste de BA. Desde el área de cobertura comienzan a llegar reportes de lluvias dispersas, en general de montos menores. Sobre gran parte del norte del país se mantiene el buen tiempo que se generaliza en la Mesopotamia y el resto de la región pampeana. La foto satelital dimensiona el área con cobertura nubosa y permite identificar desarrollos que si bien tiene potencial pluvial por lo pronto no anticipan la formación de celdas de tormenta. Si bien esto es algo que puede ocurrir en el transcurso del día, lo más probable es que de concretarse sea en áreas reducidas. Durante el resto de la jornada de hoy se prevé que las coberturas nubosas con alguna posibilidad de lluvias modestas se mantengan en áreas de CB, LP y vayan ganando terreno sobre la provincia de BA, sur de SF y sudoeste de ER. Se espera que la actividad sea más importante en la transición hacia el martes y durante la jornada de mañana, principalmente en las provincias del centro de la región pampeana. Sobre el norte del país, el NOA es la zona con mayor posibilidad para desarrollar sistemas precipitantes. Durante la jornada del



martes, la zona debería ganar coberturas nubosas, algo que ya puede darse en la tarde de hoy. En este sector pueden desarrollarse algunas tormentas más importantes. Las lluvias previstas sobre áreas vulnerables de la provincia de BA no son de importancia. Los montos de mayor volumen se ubicarían en áreas de la franja central con buena capacidad de recepción. Se espera un cambio de ambiente para el jueves, con el frío más intenso en el sur, con mínimas que pueden caer a 3°C.

