

Imagen Satelital

Fecha: sábado, 08 de noviembre de 2014

Hora: 07:50

Fuente: CCA

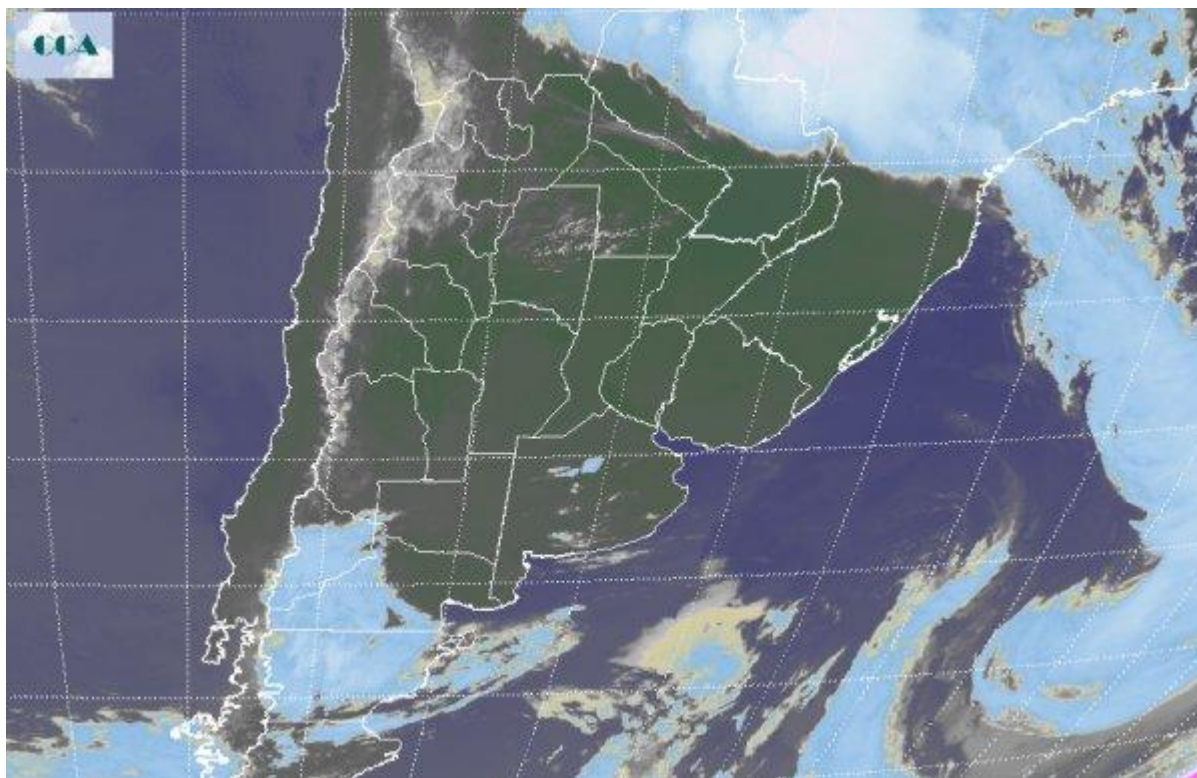

La circulación con componente del sector norte de los vientos impone un amanecer con temperaturas muy confortables en el inicio del fin de semana. A excepción de las zonas serranas habitualmente con menor temperatura del centro sur de BA, los valores trepan más allá de los 10 °C \square 12 °C en la zona central y alcanzan poco más de 16 °C en dirección norte. En este contexto, el flujo de humedad gana protagonismo reflejándose principalmente en algunas nieblas que se presentan en la región del NEA y centro norte del Litoral; sin embargo, rápidamente se disipan por efecto de la radiación. En el recorte de la Imagen Satelital puede observarse el antiguo sistema frontal ubicado con la mayor actividad sobre el núcleo Sojero del sur de Brasil y las vecindades del principal territorio agrícola de Paraguay, a la vez que la baja presión que lo impulsa ya internada sobre el atlántico. Este escenario promueve el mejoramiento de las condiciones del tiempo en toda la región del NEA y NOA. En la zona pampeana, se aprecia el tránsito de algunas nubes bajas sin posibilidades de generar un contexto de inestabilidad. Se espera que las condiciones de buen tiempo se extiendan durante el fin de semana con alta radiación solar y el aumento de temperaturas gracias al constante ingreso de humedad del sector norte. En consecuencia, se establece un escenario propicio para el regreso de las precipitaciones sobre el comienzo de la semana laboral concentrándose en principio sobre buena parte de BA, centro sureste de CB, este de LP y SF.